

INFORME I Servicio de Limpieza Viaria y Recogida de Residuos

Febrero 2026



**Ayuntamiento de
MAJADAHONDA**



CONTENIDO

1. Introducción	3
2. Servicio de Limpieza Viaria	4
2.1. Longitud de bordillo realizado por los servicios de limpieza	4
2.2. Instalación y mantenimiento de papeleras	4
2.3. Instalación y Mantenimiento de Sanecanes y dispensadores de bolsas	5
2.4. Retirada de sacas de escombros de la vía pública	5
2.5. Eliminación de pintadas y retirada de carteles	5
2.6. Limpieza de caminos	25
2.7. Servicios especiales	30
3. Recogida de Residuos	39
3.1. Introducción	39
3.2. Cantidades de RSU gestionadas	40
3.3. Relación de muebles y enseres recogidos	43
3.4. Mantenimiento e instalación de contenedores	49
3.5. Recogida de restos vegetales mediante cajas de poda	49
4. Mantenimiento de instalaciones	52
5. Recogida Neumática de Residuos	53
5.1. Objeto	53
5.2. Programas de recogida	53
5.3. Cantidades de residuos recogidos por el sistema de recogida neumática	57
5.4. Cuadro de control O&M. Resolución de incidencias	58
5.5. Otros trabajos de mantenimiento	59



Ayuntamiento de
MAJADAHONDA

1. INTRODUCCIÓN

El objeto del presente informe es el de detallar los trabajos realizados en el mes de Febrero 2026 por el Servicio de Limpieza y Recogida de Residuos Urbanos de Majadahonda.

El documento está dividido en función de los ámbitos de actuación objeto del contrato:

Limpieza Vial

En este apartado se detalla la cantidad de metros de bordillo libre ejecutados por los servicios de baldeo y barrido mecánico y mixto durante el mes objeto del informe, los avisos de eliminación de pintadas atendidos, la longitud de bordillo desbrozada, o las papeleras reparadas, entre otros.

Recogida de residuos

En este punto se detalla la cantidad en kilogramos de residuo recogido en el mes, diferenciando entre las distintas fracciones de recogida presentes en el Municipio.

En este apartado, además, se detallan los avisos de recogida de enseres y muebles atendidos, así como los contenedores repuestos o reparados.

Recogida Neumática de Residuos

En este apartado se detalla la cantidad de residuos gestionados por el sistema de recogida neumática de residuos, las reparaciones realizadas y si ha habido algún evento inusual ocurrido durante el mes.



2. SERVICIO DE LIMPIEZA VIARIA

En este apartado se detallan los trabajos de limpieza viaria ejecutados durante el mes de Febrero. Los trabajos detallados a continuación se resumen en:

- Longitud de bordillo ejecutada por los servicios de limpieza
- Trabajos de mantenimiento e instalación de papeleras
- Trabajos de mantenimiento e instalación de sanecanes
- Trabajos de limpieza y eliminación de pintadas
- Retirada de escombros de la vía pública

Si durante el transcurso del mes hubiese algún trabajo o servicio especial reseñable también se incluirá en este apartado.

2.1. LONGITUD DE BORDILLO REALIZADO POR LOS SERVICIOS DE LIMPIEZA

A continuación, se expone una tabla con la longitud ejecutada durante el mes de Febrero por los servicios programados de limpieza viaria:

LONGITUD BORDILLO	
Servicio	Longitud (m)
Barrido Manual Individual	2.610.516
Barrido Mecánico de Calzadas	445.048
Barrido Mecánico de Zona Peatonal	215.040
Barrido Mixto de Aceras	4.133.264
Baldeo Mecánico de aceras y zona peatonal	215.040
TOTAL	7.618.908,00

Las longitudes de la tabla anterior han sido extraídas teniendo en cuenta los diferentes días de la semana que ha habido en el mes de Febrero, así como los sectores que se prestan en cada día de cada uno de los servicios de la tabla anterior.

2.2. INSTALACIÓN Y MANTENIMIENTO DE PAPELERAS

Durante el mes de Febrero no se han realizado trabajos de reparación de papeleras.

En el cuadro siguiente relacionamos las papeleras instaladas en el municipio durante el mes de febrero.

INSTALACIÓN DE PAPELERAS		
FECHA	UBICACIÓN	TIPO DE ACTUACIÓN
05/02/2026	Calle del Doctor Jiménez Díaz	Nueva instalación
05/02/2026	Calle de la Rosa de los Vientos	Nueva instalación
05/02/2026	Calle de las Norias	Nueva instalación



2.3. INSTALACIÓN Y MANTENIMIENTO DE SANECANES Y DISPENSADORES DE BOLSAS

Durante este mes de febrero, no se han realizado trabajos de reparación de sanecanes ni dispensadores de bolsas en el municipio, tampoco se han instalado nuevas unidades.

2.4. RETIRADA DE SACAS DE ESCOMBROS DE LA VÍA PÚBLICA

Durante este mes se han realizado los siguientes servicios de recogida de escombros:

RETIRADA SACAS DE ESCOMBRO		
FECHA	UBICACIÓN	TIPO DE ACTUACIÓN
06/02/2026	Calle del Mar Mediterráneo	Retirada saca de escombros

2.5. ELIMINACIÓN DE PINTADAS Y RETIRADA DE CARTELES

Durante el mes de Febrero se han atendido un total de 701 avisos de pintadas en el municipio. La superficie total eliminada durante este mes ha sido de 860 m².

A continuación, se muestra una relación de las actuaciones de eliminación de pintadas y carteles acometidas durante este mes de Febrero:

ELIMINACIÓN PINTADAS			
FECHA	UBICACION	TIPO SUPERFICIE	SUPERFICIE (M2)
01/02/2026	ISAAC PERAL	MURO	1
01/02/2026	REYES CATÓLICOS	SEÑAL	1
01/02/2026	GUADARRAMA	FAROLA	1
01/02/2026	DOCTOR JIMÉNEZ DÍAZ	CONTADOR LUZ	1
01/02/2026	DOCTOR JIMÉNEZ DÍAZ	CONTADOR LUZ	1
01/02/2026	MIESES	FAROLA	1
01/02/2026	FLOR	FAROLA	1
01/02/2026	ISAAC PERAL	PAPELERA	1
01/02/2026	DOCTOR JIMÉNEZ DÍAZ	FAROLA	1
01/02/2026	MAR EGEO	FAROLA	1
01/02/2026	BARBERO DE SEVILLA	PAPELERA	1
01/02/2026	BODAS DE FÍGARO	PAPELERA	1
01/02/2026	BODAS DE FÍGARO	PAPELERA	1
01/02/2026	FLAUTA MÁGICA	PAPELERA	1
01/02/2026	FRAGATA	FAROLA	1



ELIMINACIÓN PINTADAS			
FECHA	UBICACION	TIPO SUPERFICIE	SUPERFICIE (M2)
01/02/2026	FRAGATA	FAROLA	1
02/02/2026	FRANCISCO UMBRAL	QUIOSCO	1
02/02/2026	PARQUE COLÓN	BANCO	1
02/02/2026	CRISTOBAL COLÓN	CAJETÍN	1
02/02/2026	ERILLAS	CRISTAL	1
02/02/2026	LUNA	TRANSFORMADOR	1
02/02/2026	GRANADILLA	CAJETÍN	1
02/02/2026	NICARAGUA	TRANSFORMADOR	1
02/02/2026	CRISTOBAL COLÓN	CRISTALERA	1
02/02/2026	HERNÁN CORTÉS	SEÑAL	1
02/02/2026	SANTA BÁRBARA	PAPELERA	1
02/02/2026	REAL ALTA	ANIMAL	1
02/02/2026	REAL ALTA	CRISTALERA	1
02/02/2026	REAL ALTA	SEÑAL	1
02/02/2026	PLAZA CONSTITUCIÓN	PAPELERA	1
02/02/2026	PLAZA CONSTITUCIÓN	PAPELERA	1
02/02/2026	SANTA CATALINA	FACHADA	2
02/02/2026	CARRALERO	PAPELERA	1
02/02/2026	CIRUELA	PAPELERA	1
02/02/2026	SAN ANDRÉS	FA	1
02/02/2026	VELÁZQUEZ	PAPELERA	1
02/02/2026	CLAVELES	PAPELERA	1
02/02/2026	CLAVELES	PAPELERA	1
03/02/2026	MADRID	CAJETÍN	1
03/02/2026	SANTA MARIA DE LA CABEZA	CAJETÍN	1
03/02/2026	SANTIAGO APOSTOL	CAJETÍN	1
03/02/2026	ALTOZANO	CRISTALERA	1
03/02/2026	ENCINA	CONTENEDOR	1
03/02/2026	SACRIFICIO	SEÑAL	1
03/02/2026	PARQUE COLÓN	CASETA	2
03/02/2026	CEMENTERIO	MURO	2
03/02/2026	CEMENTERIO	MURO	2
03/02/2026	CEMENTERIO	MURO	2
03/02/2026	CEMENTERIO	MURO	2
03/02/2026	CEMENTERIO	MURO	2
03/02/2026	CEMENTERIO	MURO	2



ELIMINACIÓN PINTADAS			
FECHA	UBICACION	TIPO SUPERFICIE	SUPERFICIE (M2)
03/02/2026	CEMENTERIO	MURO	2
03/02/2026	CEMENTERIO	MURO	3
03/02/2026	CEMENTERIO	MURO	4
03/02/2026	CEMENTERIO	MURO	4
03/02/2026	CEMENTERIO	CASETA	6
03/02/2026	VELERO	PAPELERA	1
03/02/2026	VELERO	PAPELERA	1
03/02/2026	GALERA	PAPELERA	1
03/02/2026	GALERA	PAPELERA	1
03/02/2026	VELERO	PAPELERA	1
03/02/2026	VELERO	PAPELERA	1
03/02/2026	FRAGATA	PAPELERA	1
03/02/2026	FRAGATA	PAPELERA	1
03/02/2026	GALEÓN	PAPELERA	1
03/02/2026	BERGANTÍN	PAPELERA	1
03/02/2026	BARCO	PAPELERA	1
03/02/2026	BARCO	PAPELERA	1
03/02/2026	COSTA RICA	CONTENEDOR	1
03/02/2026	AZAFRÁN	CAJETÍN	1
03/02/2026	CARRETERA DE POZUELO	SUELO	2
04/02/2026	GRAN VÍA	PARED	1
04/02/2026	GRANADILLA	PUERTA	2
04/02/2026	CRUZ	PARED	1
04/02/2026	CHOPOS	BANCO	1
04/02/2026	CARRETERA DE BOADILLA	CONTADOR LUZ	1
04/02/2026	CARRETERA DE BOADILLA	FAROLA	1
04/02/2026	CARRETERA DE BOADILLA	PAPELERA	1
04/02/2026	ENRIQUE GRANADOS	BANCO	1
04/02/2026	ENRIQUE GRANADOS	SEÑAL	1
04/02/2026	ENRIQUE GRANADOS	SEÑAL	1
04/02/2026	ENRIQUE GRANADOS	PAPELERA	1
04/02/2026	ENRIQUE GRANADOS	BANCO	1
04/02/2026	CARRETERA DE POZUELO	PAPELERA	1
04/02/2026	CARRETERA DE POZUELO	PAPELERA	1
04/02/2026	CARRETERA DE POZUELO	PAPELERA	1
04/02/2026	CARRETERA DE POZUELO	PAPELERA	1



ELIMINACIÓN PINTADAS			
FECHA	UBICACION	TIPO SUPERFICIE	SUPERFICIE (M2)
04/02/2026	ISAAC ALBÉNIZ	PAPELERA	1
04/02/2026	ISAAC ALBÉNIZ	PAPELERA	1
04/02/2026	ISAAC ALBÉNIZ	SUELO	2
04/02/2026	SARASATE	PAPELERA	1
04/02/2026	SARASATE	SUELO	2
04/02/2026	SOROLLA	PAPELERA	1
04/02/2026	FRESA	SEÑAL	1
04/02/2026	FRESA	PAPELERA	1
04/02/2026	LIMONERO	MURO	2
04/02/2026	LIMONERO	CONTADOR LUZ	1
04/02/2026	MANDELI	PARQUÍMETRO	1
04/02/2026	CERVANTES	SUELO	1
04/02/2026	DOCTOR BASTOS	VALLA	1
04/02/2026	DOCTOR SEVERO OCHOA	FAROLA	1
04/02/2026	VIRGEN DE ICIAR	FAROLA	1
04/02/2026	PUENTE M50	PUENTE	1
05/02/2026	CEMENTERIO	MURO	8
05/02/2026	CEMENTERIO	FACHADA	14
05/02/2026	MORERAS	SUELO	2
05/02/2026	MORERAS	PAPELERA	1
05/02/2026	SAN VICENTE	PAPELERA	1
05/02/2026	AVENIDA DE ESPAÑA	SUELO	3
05/02/2026	CEREZA	PAPELERA	1
05/02/2026	CARRALERO	SEÑAL	1
05/02/2026	CARRALERO	PAPELERA	1
05/02/2026	MANUEL DE FALLA	SUELO	1
05/02/2026	ISAAC ALBÉNIZ	PAPELERA	1
05/02/2026	ISAAC ALBÉNIZ	PAPELERA	1
05/02/2026	MORENO TORROBA	FAROLA	1
05/02/2026	MORENO TORROBA	PAPELERA	1
05/02/2026	OLIVA	PAPELERA	1
05/02/2026	SARASATE	PAPELERA	1
05/02/2026	JOAQUÍN TURINA	PAPELERA	1
05/02/2026	JOAQUÍN TURINA	PAPELERA	1
05/02/2026	AVENIDA DE ESPAÑA	PAPELERA	1
05/02/2026	AVENIDA DE ESPAÑA	PAPELERA	1



ELIMINACIÓN PINTADAS			
FECHA	UBICACION	TIPO SUPERFICIE	SUPERFICIE (M2)
05/02/2026	AVENIDA DE ESPAÑA	PAPELERA	1
05/02/2026	CARRETERA DE POZUELO	PAPELERA	1
05/02/2026	VÁZQUEZ DÍAZ	PAPELERA	1
05/02/2026	MORERAS	PAPELERA	1
06/02/2026	SAN ISIDRO	CAJETÍN	1
06/02/2026	FLOR	CAJETÍN	1
06/02/2026	CALLEJÓN DEL GATO	PUERTA	1
06/02/2026	CARMEN LAFORET	MONUMENTO	1
06/02/2026	MONZÓN	FAROLA	1
06/02/2026	ORIENTE	PARED	1
06/02/2026	GALEÓN	PAPELERA	1
06/02/2026	GALEÓN	PAPELERA	1
06/02/2026	VELERO	PAPELERA	1
06/02/2026	VELERO	PAPELERA	1
06/02/2026	BERGANTÍN	PAPELERA	1
06/02/2026	BERGANTÍN	PAPELERA	1
06/02/2026	LIMONERO	MURO	2
06/02/2026	LIMONERO	MURO	2
06/02/2026	CARRETERA DE POZUELO	PAPELERA	1
06/02/2026	CARRETERA DE BOADILLA	NEUMÁTICA	2
06/02/2026	ANTONIO MACHADO	TORRETA	1
06/02/2026	CEMENTERIO	TORRETA	1
06/02/2026	OLIVA	PAPELERA	1
06/02/2026	OLIVA	PAPELERA	1
06/02/2026	OLIVA	PAPELERA	1
06/02/2026	OLIVA	PAPELERA	1
06/02/2026	OLIVA	PAPELERA	1
06/02/2026	VELÁZQUEZ	PAPELERA	1
06/02/2026	VELÁZQUEZ	PAPELERA	1
06/02/2026	VELÁZQUEZ	PAPELERA	1
06/02/2026	JOAQUÍN TURINA	PAPELERA	1
06/02/2026	JOAQUÍN TURINA	PAPELERA	1
06/02/2026	JOAQUÍN TURINA	PAPELERA	1
06/02/2026	JOAQUÍN TURINA	PAPELERA	1
07/02/2026	CARMEN LAFORET	PAPELERA	1
07/02/2026	LUNA	FAROLA	1



ELIMINACIÓN PINTADAS			
FECHA	UBICACION	TIPO SUPERFICIE	SUPERFICIE (M2)
07/02/2026	PROFESOR CARLOS TOLEDANO	FAROLA	1
07/02/2026	PUERTO DE CANENCIA	PAPELERA	1
07/02/2026	PROFESOR CARLOS TOLEDANO	PAPELERA	1
07/02/2026	PUERTO DE CANENCIA	FAROLA	1
07/02/2026	SANTA TERESA DE LEÓN	FAROLA	1
07/02/2026	AVENIDA DE ESPAÑA	PAPELERA	1
07/02/2026	GUADARRAMA	CAJETÍN	1
07/02/2026	MIGUEL HERNÁNDEZ	CAJETÍN	1
07/02/2026	SANTA TERESA DE LEÓN	PAPELERA	1
07/02/2026	SANTA TERESA DE LEÓN	PAPELERA	1
07/02/2026	GRAN VÍA	PAPELERA	1
07/02/2026	CARMEN LAFORET	PAPELERA	1
08/02/2026	SANTA RITA	BANCO	1
08/02/2026	SAN ROQUE	PAPELERA	1
08/02/2026	ALCALDE JULIO LABRANDERO	PAPELERA	1
08/02/2026	ALCALDE JULIO LABRANDERO	FAROLA	1
08/02/2026	SANTA RITA	FAROLA	1
08/02/2026	SANTA RITA	CAJETÍN	1
08/02/2026	SANTA RITA	CAJETÍN	1
08/02/2026	SAN ROQUE	PAPELERA	1
08/02/2026	JULIO ROMERO DE TORRES	PAPELERA	1
08/02/2026	CARRETERA DE POZUELO	FAROLA	1
08/02/2026	CARRETERA DE POZUELO	CONTADOR LUZ	1
08/02/2026	CARRETERA DE POZUELO	FAROLA	1
08/02/2026	ISAAC PERAL	FAROLA	1
08/02/2026	ISAAC PERAL	PAPELERA	1
08/02/2026	GUADARRAMA	PAPELERA	1
08/02/2026	AVENIDA DE ESPAÑA	CONTENEDOR	1
08/02/2026	AVENIDA DE ESPAÑA	PAPELERA	1
08/02/2026	AVENIDA DE ESPAÑA	SUELO	2
08/02/2026	MIGUEL HERNÁNDEZ	PAPELERA	1
08/02/2026	MIGUEL HERNÁNDEZ	FAROLA	1
09/02/2026	BARBERO DE SEVILLA	PAPELERA	1
09/02/2026	BARBERO DE SEVILLA	PAPELERA	1
09/02/2026	BARBERO DE SEVILLA	CONTADOR LUZ	1
09/02/2026	MANUEL DE FALLA	SEÑAL	1



ELIMINACIÓN PINTADAS			
FECHA	UBICACION	TIPO SUPERFICIE	SUPERFICIE (M2)
09/02/2026	MANUEL DE FALLA	SEÑAL	1
09/02/2026	OLIVA	PAPELERA	1
09/02/2026	OLIVA	SUELO	1
09/02/2026	OLIVA	PAPELERA	1
09/02/2026	OLIVA	PAPELERA	1
09/02/2026	OLIVA	PAPELERA	1
09/02/2026	RONDA DE LAS SIRENAS	PAPELERA	1
09/02/2026	RONDA DE LAS SIRENAS	PAPELERA	1
09/02/2026	RONDA DE LAS SIRENAS	PAPELERA	1
09/02/2026	PABLO PICASSO	PAPELERA	1
09/02/2026	MORERAS	PAPELERA	1
09/02/2026	CARRALERO	SEÑAL	1
09/02/2026	BENAVENTE	SUELO	1
09/02/2026	GUADARRAMA	PAPELERA	1
09/02/2026	GUADARRAMA	PAPELERA	1
09/02/2026	PROFESOR CARLOS TOLEDANO	PAPELERA	1
09/02/2026	PROFESOR CARLOS TOLEDANO	PAPELERA	1
09/02/2026	PROFESOR CARLOS TOLEDANO	PAPELERA	1
09/02/2026	PUERTO DE CANENCIA	PAPELERA	1
09/02/2026	PUERTO DE CANENCIA	PAPELERA	1
09/02/2026	PUERTO DE CANENCIA	PAPELERA	1
09/02/2026	MAR EGEO	PAPELERA	1
09/02/2026	MIESES	CIERRE	1
09/02/2026	CALLEJÓN DEL GATO	PUERTA	1
09/02/2026	CRISTOBAL COLÓN	PARED	1
09/02/2026	MIRASIERRA	PARED	1
09/02/2026	ÁRBOL DEL PARAISO	PARED	1
09/02/2026	MAR EGEO	CONTENEDOR	1
10/02/2026	DOCTOR CIRIACO GARCÍA	SUELO	1
10/02/2026	CONSTITUCIÓN	BANCO	3
10/02/2026	DOCTOR BASTOS	PARED	1
10/02/2026	ROMERO	PUERTA	1
10/02/2026	MADROÑO	PARED	1
10/02/2026	BENAVENTE	FAROLA	1
10/02/2026	CLAVELES	PAPELERA	1
10/02/2026	NORIAS	PARED	2



ELIMINACIÓN PINTADAS			
FECHA	UBICACION	TIPO SUPERFICIE	SUPERFICIE (M2)
10/02/2026	COTO BLANCO	FAROLA	1
10/02/2026	GUADARRAMA	FAROLA	1
10/02/2026	GUADARRAMA	CONTENEDOR	1
10/02/2026	NORIAS	PAPELERA	1
10/02/2026	PARQUE	PAPELERA	1
10/02/2026	NORIAS	PAPELERA	1
10/02/2026	NORIAS	SEÑAL	1
10/02/2026	NORIAS	SEÑAL	1
10/02/2026	NORIAS	SEÑAL	1
10/02/2026	NORIAS	FAROLA	1
10/02/2026	NORIAS	FAROLA	1
10/02/2026	NORIAS	SEÑAL	1
10/02/2026	NORIAS	FAROLA	1
10/02/2026	CARRETERA DEL PLANTÍO	SEÑAL	1
10/02/2026	ZEPOL	FAROLA	1
10/02/2026	VIRGEN DE ICIAR	FAROLA	1
10/02/2026	FERROCARRIL	FAROLA	1
10/02/2026	VIRGEN DE ICIAR	SUELO	2
10/02/2026	SACEDILLA	PAPELERA	1
10/02/2026	SACEDILLA	PAPELERA	1
10/02/2026	BARCO	PAPELERA	1
10/02/2026	BARCO	PAPELERA	1
10/02/2026	GOLETA	PAPELERA	1
10/02/2026	BARCO	PAPELERA	1
10/02/2026	BARCO	PAPELERA	1
10/02/2026	BARCO	PAPELERA	1
10/02/2026	BARCO	PAPELERA	1
10/02/2026	FRAGATA	PAPELERA	1
10/02/2026	BARCO	PAPELERA	1
10/02/2026	MARIA AUXILIADORA	PAPELERA	1
10/02/2026	SANTA BRÍGIDA	PAPELERA	1
10/02/2026	SANTA BRÍGIDA	PAPELERA	1
10/02/2026	NORIAS	PAPELERA	1
10/02/2026	NORIAS	PAPELERA	1
10/02/2026	NORIAS	PAPELERA	1
10/02/2026	SANTA BRÍGIDA	PAPELERA	1



ELIMINACIÓN PINTADAS			
FECHA	UBICACION	TIPO SUPERFICIE	SUPERFICIE (M2)
10/02/2026	ANTONIO MACHADO	PAPELERA	1
10/02/2026	ANTONIO MACHADO	PAPELERA	1
11/02/2026	MADRID	NEUMÁTICA	1
11/02/2026	SAN JOAQUÍN	PAPELERA	1
11/02/2026	MIESES	SANECANE	1
11/02/2026	DOCTOR CALERO	CONTENEDOR	1
11/02/2026	PARQUE COLÓN	CAJETÍN	1
11/02/2026	AVENIDA DE ESPAÑA	BANCO	1
11/02/2026	MORERAS	PAPELERA	1
11/02/2026	MORERAS	PAPELERA	1
11/02/2026	OLIVA	PAPELERA	1
11/02/2026	VELÁZQUEZ	PAPELERA	1
11/02/2026	CARRETERA DE POZUELO	PAPELERA	1
11/02/2026	CARRETERA DE POZUELO	PAPELERA	1
11/02/2026	CARRETERA DE POZUELO	SEÑAL	1
11/02/2026	MORERAS	PAPELERA	1
11/02/2026	MORERAS	PAPELERA	1
11/02/2026	MORERAS	SEÑAL	1
11/02/2026	MORERAS	SEÑAL	1
11/02/2026	MORERAS	FAROLA	1
11/02/2026	MORERAS	CONTENEDOR	1
11/02/2026	MORERAS	SUELO	2
11/02/2026	NORIAS	PAPELERA	1
11/02/2026	PINOS	SEÑAL	1
11/02/2026	JUAN CARLOS I	PAPELERA	1
11/02/2026	JUAN CARLOS I	PAPELERA	1
11/02/2026	GUADARRAMA	PAPELERA	1
11/02/2026	GUADARRAMA	PAPELERA	1
11/02/2026	GUADARRAMA	PAPELERA	1
11/02/2026	GUADARRAMA	PAPELERA	1
11/02/2026	GUADARRAMA	PAPELERA	1
12/02/2026	CARRETERA DEL PLANTÍO	BANCO	1
12/02/2026	CARRETERA DEL PLANTÍO	VALLA	1
12/02/2026	CHOPOS	SEÑAL	1
12/02/2026	CARRETERA DEL PLANTÍO	COLUMNA	1
12/02/2026	CARRETERA DEL PLANTÍO	SEÑAL	1



ELIMINACIÓN PINTADAS			
FECHA	UBICACION	TIPO SUPERFICIE	SUPERFICIE (M2)
12/02/2026	VICTORIA	CONTENEDOR	1
12/02/2026	VICTORIA	CONTENEDOR	1
12/02/2026	VICTORIA	CONTENEDOR	1
12/02/2026	VICTORIA	CONTENEDOR	1
12/02/2026	CARRETERA DEL PLANTÍO	SUELO	3
12/02/2026	SATÉLITES	FAROLA	1
12/02/2026	VIRGEN DE ICIAR	SEÑAL	1
12/02/2026	ULISES	PAPELERA	1
12/02/2026	ÍTACA	PAPELERA	1
12/02/2026	POSEIDÓN	PAPELERA	1
12/02/2026	MORERAS	PAPELERA	1
12/02/2026	CERRO DEL ESPINO	PAPELERA	1
12/02/2026	CERRO DEL ESPINO	PAPELERA	1
12/02/2026	HUERTO DEL DESCALZO	PAPELERA	1
12/02/2026	GOLETA	CONTENEDOR	1
12/02/2026	JUAN CARLOS I	PARED	1
12/02/2026	MAR EGEO	CONTENEDOR	1
12/02/2026	MAR EGEO	CAJETÍN	1
12/02/2026	NUMANCIA	CAJETÍN	1
12/02/2026	CARRETERA DEL PLANTÍO	PARED	2
13/02/2026	LIMONERO	FAROLA	1
13/02/2026	LIMONERO	PAPELERA	1
13/02/2026	LIMONERO	SUELO	1
13/02/2026	FRESA	PAPELERA	1
13/02/2026	HUERTO DEL DESCALZO	PAPELERA	1
13/02/2026	HUERTO DEL DESCALZO	PAPELERA	1
13/02/2026	COTO BLANCO	PAPELERA	1
13/02/2026	COTO BLANCO	PAPELERA	1
13/02/2026	COTO BLANCO	PAPELERA	1
13/02/2026	COTO BLANCO	PAPELERA	1
13/02/2026	COTO BLANCO	PAPELERA	1
13/02/2026	CERRO DEL ESPINO	PAPELERA	1
13/02/2026	COTO BLANCO	PAPELERA	1
13/02/2026	COTO BLANCO	PAPELERA	1
13/02/2026	COTO BLANCO	PAPELERA	1
13/02/2026	JOAQUÍN TURINA	PAPELERA	1



ELIMINACIÓN PINTADAS			
FECHA	UBICACION	TIPO SUPERFICIE	SUPERFICIE (M2)
13/02/2026	JOAQUÍN TURINA	PAPELERA	1
13/02/2026	JOAQUÍN TURINA	PAPELERA	1
13/02/2026	JOAQUÍN TURINA	PAPELERA	1
13/02/2026	MIRÓ	SUELO	2
13/02/2026	AZAFRÁN	PAPELERA	1
13/02/2026	AZAFRÁN	PAPELERA	1
13/02/2026	DOCTOR PÉREZ GALLARDO	PAPELERA	1
13/02/2026	AVENIDA DE ESPAÑA	PAPELERA	1
13/02/2026	AVENIDA DE ESPAÑA	PAPELERA	1
13/02/2026	AVENIDA DE ESPAÑA	PAPELERA	1
13/02/2026	AVENIDA DE ESPAÑA	CAJETÍN	1
13/02/2026	DUQUE DE ALBA	PUERTA	1
13/02/2026	SAN JOAQUÍN	CAJETÍN	1
13/02/2026	REAL BAJA	CAJETÍN	1
13/02/2026	GRANADILLA	PARED	1
13/02/2026	MONJITAS	PARED	1
13/02/2026	SANTA LUCIA	CAJETÍN	1
13/02/2026	CARRETERA DEL PARDILLO	PARED	2
13/02/2026	ALCALDE JULIO LABRANDERO	BANCO	1
14/02/2026	CARRETERA DE BOADILLA	SEÑAL	1
14/02/2026	CARRETERA DE BOADILLA	SEÑAL	1
14/02/2026	CARRETERA DE BOADILLA	CRISTAL	1
14/02/2026	JUAN CARLOS I	PAPELERA	1
14/02/2026	JUAN CARLOS I	PAPELERA	1
14/02/2026	JUAN CARLOS I	PAPELERA	1
14/02/2026	MORERAS	FAROLA	1
14/02/2026	LUNA	PAPELERA	1
14/02/2026	AVENIDA DE ESPAÑA	CONTENEDOR	1
14/02/2026	AVENIDA DE ESPAÑA	FAROLA	1
14/02/2026	SAN VICENTE	FAROLA	1
14/02/2026	SAN VICENTE	PAPELERA	1
14/02/2026	CARRETERA DE BOADILLA	PAPELERA	1
14/02/2026	SARASATE	PAPELERA	1
14/02/2026	JOAQUÍN TURINA	PAPELERA	1
14/02/2026	ISAAC ALBÉNIZ	CONTENEDOR	1
14/02/2026	ISAAC ALBÉNIZ	BANCO	1



ELIMINACIÓN PINTADAS			
FECHA	UBICACION	TIPO SUPERFICIE	SUPERFICIE (M2)
14/02/2026	JUAN CARLOS I	PAPELERA	1
14/02/2026	JUAN CARLOS I	PAPELERA	1
14/02/2026	MORERAS	PAPELERA	1
15/02/2026	AZAFRÁN	SEÑAL	1
15/02/2026	AZAFRÁN	FAROLA	1
15/02/2026	ERMITA	FAROLA	1
15/02/2026	MAR EGEO	SEÑAL	1
15/02/2026	GRANADILLA	FAROLA	1
15/02/2026	PLAZA ESCORIAL	PAPELERA	1
15/02/2026	JUAN CARLOS I	FAROLA	1
15/02/2026	AZAFRÁN	PAPELERA	1
15/02/2026	NAVALUENGA	PAPELERA	1
15/02/2026	ISAAC ALBÉNIZ	PAPELERA	1
15/02/2026	BARBERO DE SEVILLA	PAPELERA	1
15/02/2026	BARBERO DE SEVILLA	PAPELERA	1
15/02/2026	ISAAC ALBÉNIZ	PAPELERA	1
15/02/2026	ISAAC ALBÉNIZ	PAPELERA	1
15/02/2026	ISAAC ALBÉNIZ	PAPELERA	1
15/02/2026	GRANADILLA	FAROLA	1
15/02/2026	MIMBRERAS	PAPELERA	1
15/02/2026	MORERAS	PAPELERA	1
15/02/2026	CARRETERA DE POZUELO	PAPELERA	1
15/02/2026	NORIAS	PAPELERA	1
15/02/2026	MORERAS	CONTENEDOR	1
15/02/2026	MORERAS	PARED	1
15/02/2026	MORERAS	FAROLA	1
15/02/2026	NORIAS	PAPELERA	1
15/02/2026	NORIAS	PAPELERA	1
15/02/2026	NORIAS	PAPELERA	1
16/02/2026	ANTONIO MACHADO	CONTENEDOR	1
16/02/2026	CARMEN LAFORET	REJA	2
16/02/2026	GRANADILLA	PARED	1
16/02/2026	MAR EGEO	CAJETÍN	1
16/02/2026	GRAN VÍA	CAJETÍN	1
16/02/2026	TRAVESÍA NORIAS	CJA	1
16/02/2026	CID	PARED	1



ELIMINACIÓN PINTADAS			
FECHA	UBICACION	TIPO SUPERFICIE	SUPERFICIE (M2)
16/02/2026	MONJITAS	PAPELERA	1
16/02/2026	DUQUE DE ALBA	CRISTALERA	1
16/02/2026	TIZONA	CAJETÍN	1
16/02/2026	SAN ANDRÉS	PAPELERA	1
16/02/2026	SAN ANDRÉS	PARED	1
17/02/2026	CERVANTES	PARED	1
17/02/2026	CERVANTES	CONTENEDOR	1
17/02/2026	AVENIDA DE ESPAÑA	FAROLA	1
17/02/2026	NORIAS	PARED	1
17/02/2026	JUAN CARLOS I	CONTADOR LUZ	1
17/02/2026	RAMÓN Y CAJAL	PARED	2
17/02/2026	GRANJA DEL CONDE	PARED	1
17/02/2026	VELERO	PAPELERA	1
17/02/2026	GALEÓN	PAPELERA	1
17/02/2026	VELERO	PAPELERA	1
17/02/2026	VELERO	PAPELERA	1
17/02/2026	VELERO	PAPELERA	1
17/02/2026	VELERO	PAPELERA	1
17/02/2026	CAMINO DEL CARRALERO	PAPELERA	1
17/02/2026	CAMINO DEL CARRALERO	PAPELERA	1
17/02/2026	CEREZA	PAPELERA	1
17/02/2026	CARMEN LAFORET	SEÑAL	1
17/02/2026	CARMEN LAFORET	SEÑAL	1
17/02/2026	CARRALERO	CONTADOR LUZ	3
17/02/2026	CARRALERO	PAPELERA	1
17/02/2026	FRESA	PAPELERA	1
17/02/2026	FRESA	PAPELERA	1
17/02/2026	ISAAC ALBÉNIZ	PAPELERA	1
17/02/2026	ISAAC ALBÉNIZ	PAPELERA	1
17/02/2026	SARASATE	PAPELERA	1
18/02/2026	VASCO DE GAMA	CAJETÍN	1
18/02/2026	SANTA MARÍA DE LA CABEZA	FAROLA	1
18/02/2026	HERNÁN CORTÉS	PUERTA	1
18/02/2026	SAN JOAQUÍN	CAJETÍN	1
18/02/2026	COLOMBIA	PUERTA	1
18/02/2026	COLOMBIA	BANCO	1



ELIMINACIÓN PINTADAS			
FECHA	UBICACION	TIPO SUPERFICIE	SUPERFICIE (M2)
18/02/2026	MIESES	VALLA	2
18/02/2026	SACEDILLA	PARED	2
18/02/2026	CRISTOBAL COLÓN	SEÑAL	1
18/02/2026	AVENIDA DE ESPAÑA	PAPELERA	1
18/02/2026	SANTA MARÍA DE LA CABEZA	PARKÍMETRO	1
18/02/2026	SANTA MARÍA DE LA CABEZA	CRISTALERA	1
18/02/2026	SANTA MARÍA DE LA CABEZA	CONTADOR GAS	1
18/02/2026	SAN JOAQUÍN	SEÑAL	1
18/02/2026	SAN ISIDRO	CONTADOR GAS	1
18/02/2026	SAN JOAQUÍN	PAPELERA	1
18/02/2026	CARRETERA DE POZUELO	PAPELERA	1
18/02/2026	CARRETERA DE POZUELO	SEÑAL	1
18/02/2026	CARRETERA DE POZUELO	SEÑAL	1
18/02/2026	CARRETERA DE POZUELO	SEÑAL	1
18/02/2026	CARRETERA DE BOADILLA	SEÑAL	1
18/02/2026	MARIANO ALCARAZ	SUELO	1
18/02/2026	FRESA	PAPELERA	1
18/02/2026	BODAS DE FÍGARO	COLUMNA	1
18/02/2026	BODAS DE FÍGARO	FAROLA	1
18/02/2026	CARRETERA DEL PLANTÍO	PAPELERA	1
18/02/2026	GUADARRAMA	PAPELERA	1
19/02/2026	MAR DEL NORTE	PAPELERA	1
19/02/2026	MAR DEL NORTE	FAROLA	1
19/02/2026	MAR CARIBE	PARED	1
19/02/2026	MARE NOSTRUM	PARED	1
19/02/2026	MAR ADRIATICO	PARED	1
19/02/2026	MAR DEL SUR	PAPELERA	1
19/02/2026	MAR DEL NORTE	SEÑAL	1
19/02/2026	FRAGATA	PAPELERA	1
19/02/2026	CHARAIMA	PAPELERA	1
19/02/2026	PARALELA	CONTADOR LUZ	1
19/02/2026	PRADERAS	FAROLA	1
19/02/2026	MAR MEDITERRANEO	PAPELERA	1
19/02/2026	REYES CATÓLICOS	SEÑAL	1
19/02/2026	MAR EGEO	PAPELERA	1
19/02/2026	PRÍNCIPE DE ASTURIAS	FAROLA	1



ELIMINACIÓN PINTADAS			
FECHA	UBICACION	TIPO SUPERFICIE	SUPERFICIE (M2)
19/02/2026	PRÍNCIPE DE ASTURIAS	PAPELERA	1
19/02/2026	PRÍNCIPE DE ASTURIAS	PAPELERA	1
20/02/2026	CAMINO DEL POCITO	PAPELERA	1
20/02/2026	DOCTOR CIRIACO GARCIA	PAPELERA	1
20/02/2026	MIGUEL HERNÁNDEZ	PAPELERA	1
20/02/2026	FLOR DE LIS	FACHADA	1
20/02/2026	CLAVELES	PAPELERA	1
20/02/2026	NORIAS	PAPELERA	1
20/02/2026	NORIAS	PAPELERA	1
20/02/2026	FUENTE MARCELA	PAPELERA	1
20/02/2026	FRANCISCO UMBRAL	PAPELERA	1
20/02/2026	SANTA MARIA DE LA CABEZA	FAROLA	1
20/02/2026	SANTA MARIA DE LA CABEZA	FAROLA	1
20/02/2026	NUÑEZ DE BALBOA	FAROLA	1
20/02/2026	AVENIDA DE ESPAÑA	PAPELERA	1
20/02/2026	AVENIDA DE ESPAÑA	CONTENEDOR	1
20/02/2026	SAN VICENTE	FAROLA	1
20/02/2026	AVENIDA DE ESPAÑA	CONTENEDOR	1
20/02/2026	AVENIDA DE ESPAÑA	PAPELERA	1
20/02/2026	LUNA	PAPELERA	1
21/02/2026	NAVALUENGA	PARED	1
21/02/2026	ISAAC ALBÉNIZ	PARED	1
21/02/2026	BARBERO DE SEVILLA	CAJETÍN	1
21/02/2026	BARBERO DE SEVILLA	CONTENEDOR	1
21/02/2026	BARBERO DE SEVILLA	PARED	1
21/02/2026	BARBERO DE SEVILLA	PARED	1
21/02/2026	MORERAS	PARED	1
21/02/2026	CARRETERA DE POZUELO	CONTADOR AGUA	1
21/02/2026	MORERAS	PAPELERA	1
21/02/2026	MORERAS	FAROLA	1
21/02/2026	MORERAS	PAPELERA	1
21/02/2026	PINOS	PAPELERA	1
21/02/2026	PINOS	PAPELERA	1
21/02/2026	PINOS	SUELO	2
21/02/2026	VELERO	CAJETÍN	1
21/02/2026	VELERO	CONT	1



ELIMINACIÓN PINTADAS			
FECHA	UBICACION	TIPO SUPERFICIE	SUPERFICIE (M2)
21/02/2026	FRAGATA	PAPELERA	1
21/02/2026	ISAAC ALBÉNIZ	PAPELERA	1
21/02/2026	ISAAC ALBÉNIZ	CONTENEDOR	1
22/02/2026	GRANADILLA	PAPELERA	1
22/02/2026	GRANADILLA	FAROLA	1
22/02/2026	GRANADILLA	FAROLA	1
22/02/2026	MORERAS	FAROLA	1
22/02/2026	MORERAS	SEÑAL	1
22/02/2026	VELÁZQUEZ	FAROLA	1
22/02/2026	VELÁZQUEZ	SEÑAL	1
22/02/2026	VELÁZQUEZ	PAPELERA	1
22/02/2026	ISAAC PERAL	PAPELERA	1
22/02/2026	ISAAC PERAL	CONTENEDOR	1
22/02/2026	ISAAC PERAL	CONTENEDOR	1
22/02/2026	FRAGATA	FAROLA	1
22/02/2026	FRAGATA	FAROLA	1
23/02/2026	JUAN CARLOS I	PERSIANA	1
23/02/2026	GRANADILLA	CAJETÍN	1
23/02/2026	SANTA ANA	CRISTAL	1
23/02/2026	SAN JOAQUÍN	CAJETÍN	1
23/02/2026	SAN JOAQUÍN	CAJETÍN	1
23/02/2026	GUADARRAMA	FACHADA	2
23/02/2026	TEJAR	CONTENEDOR	1
23/02/2026	BARCO	PAPELERA	1
23/02/2026	CARRETERA DE BOADILLA	PAPELERA	1
23/02/2026	CARRETERA DE BOADILLA	SEÑAL	1
23/02/2026	MORRONES	CARTEL	1
23/02/2026	MORRONES	PARED	1
23/02/2026	MORRONES	SEÑAL	1
23/02/2026	MORRONES	CRISTALERA	1
23/02/2026	MORRONES	FAROLA	1
23/02/2026	MINA	SEÑAL	1
23/02/2026	MORRONES	PAPELERA	1
23/02/2026	MORRONES	CONTADOR LUZ	1
23/02/2026	MORRONES	PAPELERA	1
23/02/2026	GRANADILLA	PAPELERA	1



ELIMINACIÓN PINTADAS			
FECHA	UBICACION	TIPO SUPERFICIE	SUPERFICIE (M2)
23/02/2026	GRANADILLA	PAPELERA	1
23/02/2026	ISAAC ALBÉNIZ	PAPELERA	1
23/02/2026	ISAAC ALBÉNIZ	PAPELERA	1
23/02/2026	SARASATE	PAPELERA	1
23/02/2026	SARASATE	PAPELERA	1
23/02/2026	SARASATE	PAPELERA	1
23/02/2026	OLIVA	PAPELERA	1
23/02/2026	OLIVA	PAPELERA	1
23/02/2026	OLIVA	PAPELERA	1
23/02/2026	OLIVA	PAPELERA	1
23/02/2026	OLIVA	NEUMÁTICA	1
23/02/2026	OLIVA	PAPELERA	1
23/02/2026	OLIVA	PAPELERA	1
23/02/2026	ENRIQUE GRANADOS	PAPELERA	1
23/02/2026	ENRIQUE GRANADOS	PAPELERA	1
23/02/2026	ENRIQUE GRANADOS	BANCO	1
23/02/2026	ENRIQUE GRANADOS	PAPELERA	1
23/02/2026	OLIVA	PAPELERA	1
23/02/2026	OLIVA	PAPELERA	1
24/02/2026	NORIAS	FAROLA	1
24/02/2026	PLAZA CONSTITUCIÓN	PARED	2
24/02/2026	DOCTOR BASTOS	PUERTA	1
24/02/2026	ROMERO	NEUMÁTICA	1
24/02/2026	TERESA DE LEÓN	PARED	2
24/02/2026	SAN GREGORIO	FAROLA	1
24/02/2026	NAVALUENGA	PARED	3
24/02/2026	FERROCARRIL	CONTENEDOR	1
24/02/2026	GRANJA DEL CONDE	FAROLA	1
24/02/2026	BARCO	PAPELERA	1
24/02/2026	CARRETERA DE BOADILLA	PARKÍMETRO	1
24/02/2026	AVENIDA DE ESPAÑA	NEUMÁTICA	1
24/02/2026	AVENIDA DE ESPAÑA	NEUMÁTICA	1
24/02/2026	MAR EGEO	VALLA	1
24/02/2026	MAR EGEO	SEÑAL	1
24/02/2026	CARRETERA DE BOADILLA	VALLA	12
24/02/2026	CARRETERA DE BOADILLA	VALLA	10



ELIMINACIÓN PINTADAS			
FECHA	UBICACION	TIPO SUPERFICIE	SUPERFICIE (M2)
24/02/2026	CARRETERA DE BOADILLA	SEÑAL	1
24/02/2026	GALERA	PAPELERA	1
24/02/2026	FRAGATA	PAPELERA	1
24/02/2026	GALERA	PAPELERA	1
24/02/2026	VELERO	PAPELERA	1
24/02/2026	VELERO	PAPELERA	1
24/02/2026	GALEÓN	PAPELERA	1
24/02/2026	VELERO	PAPELERA	1
24/02/2026	VELERO	PAPELERA	1
24/02/2026	VERGANTÍN	PAPELERA	1
24/02/2026	FRAGATA	PAPELERA	1
24/02/2026	BARBERO DE SEVILLA	PAPELERA	1
24/02/2026	BARBERO DE SEVILLA	PAPELERA	1
24/02/2026	VELÁZQUEZ	PAPELERA	1
25/02/2026	CERRO DEL ESPINO	PAPELERA	1
25/02/2026	SAN JULIAN	MURO	1
25/02/2026	SAN JULIAN	MURO	2
25/02/2026	VELÁZQUEZ	PAPELERA	1
25/02/2026	PELAYO	PAPELERA	1
25/02/2026	PELAYO	CONTENEDOR	1
25/02/2026	PELAYO	CONTENEDOR	1
25/02/2026	JUAN CARLOS I	PAPELERA	1
25/02/2026	HERNÁN CORTÉS	CONTENEDOR	1
25/02/2026	HERNÁN CORTÉS	CONTENEDOR	1
25/02/2026	HERNÁN CORTÉS	PAPELERA	1
25/02/2026	HERNÁN CORTÉS	PARKÍMETRO	1
25/02/2026	PLAZA PIZARRO	BANCO	1
25/02/2026	PLAZA PIZARRO	BANCO	1
25/02/2026	PLAZA PIZARRO	PAPELERA	1
25/02/2026	PLAZA PIZARRO	PARED	2
25/02/2026	GRANADILLA	CONTADOR LUZ	1
25/02/2026	JUAN CARLOS I	VALLA	6
26/02/2026	GRANADILLA	CRISTAL	1
26/02/2026	AVENIDA DE ESPAÑA	PAPELERA	1
26/02/2026	SANTA BÁRBARA	CONTENEDOR	1
26/02/2026	PINAR DEL PLANTÍO	PARED	18



ELIMINACIÓN PINTADAS			
FECHA	UBICACION	TIPO SUPERFICIE	SUPERFICIE (M2)
26/02/2026	DOCTOR MARAÑÓN	VALLA	3
26/02/2026	SAN JAVIER	CONTADOR LUZ	1
26/02/2026	SAN JAVIER	CONTADOR LUZ	1
26/02/2026	PARQUE DELTA	PARED	1
26/02/2026	PARQUE DELTA	BANCO	1
26/02/2026	PARQUE DELTA	BANCO	1
26/02/2026	PARQUE DELTA	BANCO	1
26/02/2026	VELERO	PAPELERA	1
26/02/2026	SAN ROQUE	FACHADA	4
26/02/2026	CEMENTERIO	PARED	2
26/02/2026	CEMENTERIO	PARED	2
26/02/2026	CARRETERA DE BOADILLA	PAPELERA	1
26/02/2026	SAN ROQUE	CONTADOR LUZ	1
26/02/2026	SAN ROQUE	CONTADOR LUZ	1
27/02/2026	MORRONES	PUERTA	1
27/02/2026	GRANADILLA	PARED	1
27/02/2026	TROYA	PARED	18
27/02/2026	SAN VICENTE	CARTEL	1
27/02/2026	SAN ROQUE	CAJETÍN	1
27/02/2026	PUNTO LIMPIO	FAROLA	1
27/02/2026	GUADARRAMA	PAPELERA	1
27/02/2026	GUADARRAMA	PAPELERA	1
27/02/2026	GUADARRAMA	FAROLA	1
27/02/2026	PUERTO DE LOS LEONES	SUELO	2
27/02/2026	PUERTO DE LOS LEONES	SUELO	2
27/02/2026	JUAN CARLOS I	SEÑAL	1
27/02/2026	JUAN CARLOS I	VALLA	3
27/02/2026	JUAN CARLOS I	VALLA	3
27/02/2026	CAMINO DEL POCITO	MURO	4
27/02/2026	CAMINO DEL POCITO	MURO	2
27/02/2026	CAMINO DEL POCITO	MURO	1
27/02/2026	CAMINO DEL POCITO	MURO	1
27/02/2026	CAMINO DEL POCITO	FAROLA	1
27/02/2026	CAMINO DEL POCITO	FAROLA	1
27/02/2026	SAN ROQUE	PERSIANA	2
27/02/2026	SAN SEBASTIÁN	FACHADA	3



ELIMINACIÓN PINTADAS			
FECHA	UBICACION	TIPO SUPERFICIE	SUPERFICIE (M2)
27/02/2026	CARRETERA DE BOADILLA	PAPELERA	1
27/02/2026	SARASATE	PAPELERA	1
27/02/2026	SARASATE	FAROLA	1
27/02/2026	MORERAS	FAROLA	1
27/02/2026	MORERAS	PAPELERA	1
27/02/2026	AVENIDA DE ESPAÑA	SUELO	1
27/02/2026	AVENIDA DE ESPAÑA	NEUMÁTICA	1
27/02/2026	AVENIDA DE ESPAÑA	SEÑAL	1
27/02/2026	AVENIDA DE ESPAÑA	PAPELERA	1
27/02/2026	AVENIDA DE ESPAÑA	PAPELERA	1
27/02/2026	GUADARRAMA	PAPELERA	1
27/02/2026	GUADARRAMA	PAPELERA	1
27/02/2026	GUADARRAMA	PAPELERA	1
27/02/2026	GUADARRAMA	PAPELERA	1
27/02/2026	GUADARRAMA	PAPELERA	1
28/02/2026	ALCALDE JULIO LABRANDERO	SUELO	2
28/02/2026	JULIO ROMERO DE TORRES	PAPELERA	1
28/02/2026	CARRETERA DE POZUELO	PAPELERA	1
28/02/2026	CARRETERA DE POZUELO	SUELO	2
28/02/2026	CARRETERA DE POZUELO	CAJETÍN	1
28/02/2026	CARRETERA DE POZUELO	SUELO	1
28/02/2026	CARRETERA DE POZUELO	PAPELERA	1
28/02/2026	CARRETERA DE POZUELO	PAPELERA	1
28/02/2026	GUADARRAMA	PAPELERA	1
28/02/2026	ISAAC ALBÉNIZ	PAPELERA	1
28/02/2026	GRANADILLA	PAPELERA	1
28/02/2026	SANTA RITA	PAPELERA	1
28/02/2026	SANTA RITA	PAPELERA	1
28/02/2026	SANTA RITA	FAROLA	1
28/02/2026	SAN ROQUE	FAROLA	1
28/02/2026	SAN ROQUE	PAPELERA	1
28/02/2026	SAN ROQUE	FAROLA	1
28/02/2026	DOCTOR BASTOS	FAROLA	1
28/02/2026	CHARAIMA	PAPELERA	1
28/02/2026	PRÍNCIPE DE ASTURIAS	FAROLA	1
28/02/2026	PRÍNCIPE DE ASTURIAS	FAROLA	1



ELIMINACIÓN PINTADAS			
FECHA	UBICACION	TIPO SUPERFICIE	SUPERFICIE (M2)
28/02/2026	PRÍNCIPE DE ASTURIAS	PAPELERA	1
28/02/2026	PRÍNCIPE DE ASTURIAS	PAPELERA	1

2.6. LIMPIEZA DE CAMINOS

Realizada visita de inspección, durante el mes de Febrero, de los caminos objeto del contrato, se han encontrado residuos en los siguientes:

- Camino Abonos Alonso
- Camino de la Antena
- Camino de la Dehesa
- Camino de la Depuradora
- Camino del Canal
- Camino de la Cementera

La totalidad de residuos han sido retirados, acopiados y gestionados en vertedero autorizado. Del mismo modo, las áreas asociadas han sido debidamente limpiadas y acondicionadas.

A continuación, se adjunta reportaje fotográfico de los trabajos realizados en la limpieza de caminos:

- Camino Abonos Alonso





Ayuntamiento de
MAJADAHONDA





Ayuntamiento de
MAJADAHONDA

- Camino de la Antena



- Camino de la Dehesa





Ayuntamiento de
MAJADAHONDA



- Camino de la Depuradora





Ayuntamiento de
MAJADAHONDA



- Camino del Canal



- Camino de la Cementera





2.7. SERVICIOS ESPECIALES

Durante el mes de Febrero hemos realizado la limpieza de las zonas que detallamos a continuación:

- Parcela del Cementerio
- Parcela Flauta Mágica y Barbero de Sevilla
- Parcela Roza Martín
- Parcela Satélites

La totalidad de residuos han sido retirados, acopiados y gestionados en vertedero autorizado. Del mismo modo, las áreas asociadas han sido debidamente limpiadas y acondicionadas.

A continuación, se adjunta reportaje fotográfico de los trabajos realizados en la limpieza de parcelas:

- Parcela del Cementerio





Ayuntamiento de
MAJADAHONDA

- Parcela Flauta Mágica y Barbero de Sevilla





Ayuntamiento de
MAJADAHONDA

- Parcela Roza Martín



- Parcela Satélites





Ayuntamiento de
MAJADAHONDA





Ayuntamiento de
MAJADAHONDA

Por otro lado, se ha continuado con la supervisión de las afecciones provocadas por las obras en la red de recogida neumática, procediendo al colocado de cubos de carga trasera en las zonas donde los buzones han quedado condenados y/o inoperativos. Además, en estos casos, la frecuencia de vaciado ha sido diaria, vigilando además especialmente la posible presencia de reboses para revertir la situación con inmediatez.

Durante el mes de febrero se han recibido varios avisos, por parte de los servicios de emergencias, relacionados con accidentes de tráfico en varios puntos del municipio, tras los cuales se procedió a la adecuación de las vías a los parámetros correctos de seguridad y limpieza.

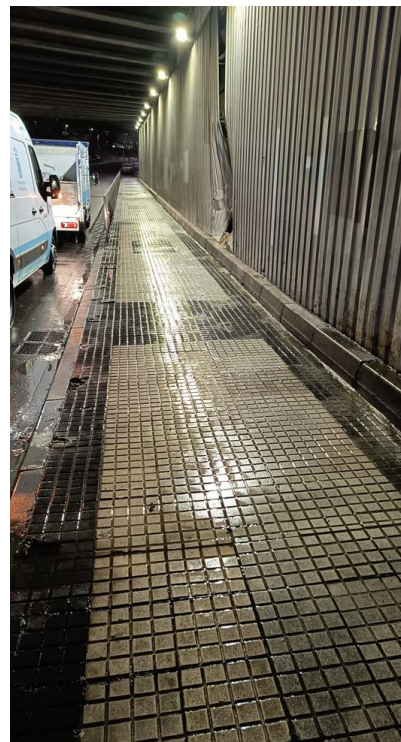



Ayuntamiento de
MAJADAHONDA



Con fecha 05 de febrero se sufrió un intenso episodio de ciclogénesis que provocó la caída de numerosos ejemplares arbóreos en vía pública, además de otros elementos que invadían el viario público (p.ej. paneles fotovoltaicos arrancados de la cubierta del Colegio Sagrado Corazón Reparadoras). Desde el servicio de Limpieza y Recogida de Residuos se apoyó con medios tanto humanos como mecánicos para tanto retirar los elementos de la vía pública como para proceder a la limpieza y restauración del ornato público después.



Ayuntamiento de
MAJADAHONDA





Ayuntamiento de
MAJADAHONDA





Ayuntamiento de
MAJADAHONDA

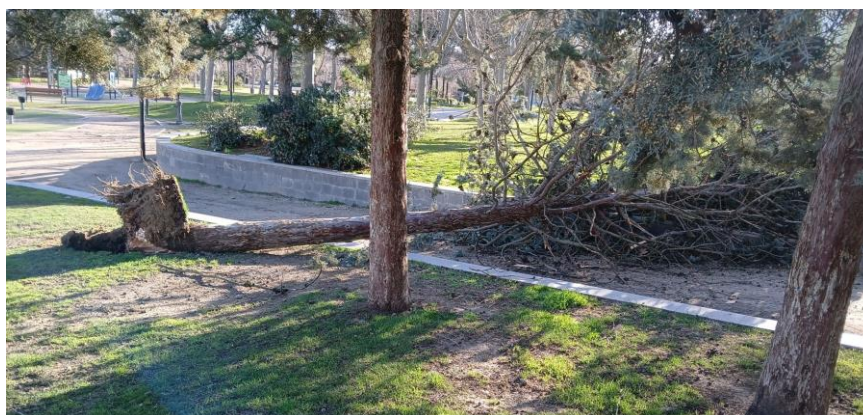

Con motivo de la celebración del desfile de Carnaval, con fecha 13 de febrero, se organizó un dispositivo de limpieza y acondicionamiento tanto de manera previa a la celebración del evento (atendiendo a todo el recorrido, con la limpieza de viales, papeleras, contenedores, etc), como al finalizar éste para dejar el espacio totalmente acondicionado.



3. RECOGIDA DE RESIDUOS

3.1. INTRODUCCIÓN

En este apartado se recogen los distintos trabajos y actuaciones concernientes a la recogida de residuos Urbanos de Majadahonda durante el mes de Febrero, que se resumen en el siguiente listado.

- Resumen de las cantidades de residuos recogidos, diferenciando por el tipo de carga y la fracción correspondiente.
- Relación de muebles y enseres recogidos
- Trabajos de mantenimiento y reposición de contenedores

3.2. CANTIDADES DE RSU GESTIONADAS

A continuación, se expone una tabla con las cantidades de residuos recogidas durante el mes de Febrero (Kg):

GESTIÓN DE RESIDUOS - AYUNTAMIENTO DE MAJADAHONDA - AÑO 2026				
Fracción	Tipo de recogida	ene-26	feb-26	TOTAL
Resto	Carga Lateral	336.860,00	216.980,00	553.840,00
	Carga Trasera	46.320,00	23.840,00	70.160,00
	Recogida Neumática	579.300,00	648.660,00	1.227.960,00
	Bolseo	101.700,00	72.560,00	174.260,00
TOTAL RESTO		1.064.180,00	962.040,00	2.026.220,00
Orgánica	Recogida Orgánica carga Lateral	121.360,00	316.140,00	437.500,00
	Recogida Orgánica carga Trasera	16.500,00	69.100,00	85.600,00
	Recogida Neumática Orgánica	0,00	11.460,00	11.460,00
TOTAL ORGÁNICA		137.860,00	396.700,00	534.560,00
Envases	Carga Lateral	41.700,00	35.380,00	77.080,00
	Carga Trasera	13.000,00	12.320,00	25.320,00
	Recogida Neumática	85.020,00	50.560,00	135.580,00
TOTAL ENVASES		139.720,00	98.260,00	237.980,00
Papel y cartón	Carga Lateral	165.990,80	134.490,00	300.480,80
	Puerta a Puerta	7.420,40	6.000,00	13.420,40
TOTAL PAPEL Y CARTÓN		173.411,20	140.490,00	313.901,20
Vidrio	Carga Lateral	93.740,00	62.280,00	156.020,00
	Puerta a Puerta	14.140,00	9.200,00	23.340,00
TOTAL VIDRIO		107.880,00	71.480,00	179.360,00
Restos Vegetales	Carga Lateral (Voluminoso)	0,00	0,00	0,00
	Puerta a Puerta (Cajas)	71.840,00	77.980,00	149.820,00
TOTAL RESTOS VEGETALES		71.840,00	77.980,00	149.820,00
Voluminosos (enseres)	Carga Trasera (Ampli-roll)	231.300,00	251.320,00	482.620,00
TOTAL VOLUMINOSOS		231.300,00	251.320,00	482.620,00
Residuos limpieza viaria	Carga Trasera (Ampli-roll)	96.260,00	53.560,00	149.820,00
TOTAL RESIDUOS LIMPIEZA VIARIA		96.260,00	53.560,00	149.820,00
TOTAL RESIDUOS		1.884.591,20	1.655.130,00	3.539.721,20

*Para la elaboración de dicho resumen se han revisado los tickets de cada una de las descargas para comprobar que todas ellas pertenecen al Servicio de Limpieza y Recogida de Majadahonda.

Además de los residuos anteriormente recogidos en la tabla, se adjuntan tablas resumen de la recogida de aceite vegetal y ropa usada perteneciente a los contenedores distribuidos por el municipio.

Primero se adjunta la tabla relativa a la recogida de ropa usada (9.131,00 kg):

DIRECCION	FEBRERO	FEB.	MARZO	ABRIL	MAYO	JUNIO	JULIO	AGOS	SEPT.	OCT.	NOV.	DIC.	TOTAL
CALLE POSEIDON, 1	99	36,52											99
CTRA DE POZUELO, 48	59	36,12											59
CALLE MORERAS 42	103	72,64											103
CALLE COTO BLANCO, 5	183	73,04											183
CALLE HUERTO DEL DESCALZO, 5	212	145,27											212
AVDA. ESPAÑA, 76	250	72,64											250
23M-515 PRÓXIMO A MARIA TERESA LEÓN. LAS VIÑAS	113	163,33											113
CALLE MAR EGEO, 31	150	54,58											150
AVDA. PRINCIPE DE ASTURIAS, 12	294	182,20											294
CALLE LAS NORIAS, 131	139	72,64											139
CALLE LAS NORIAS, 83	160	109,56											160
AVDA. CLAVELES, 53	193	91,10											193
CALLE ARROYO DE LA SACEDILLA	71	0,00											71
CARRETERA EL PLANTÍO, 132	68	103,91											68
CALLE VICENTE ALEIXANDRE, 2	226	73,14											226
CALLE ROMERO, 5	98	48,83											98
AVDA. PARALELA, 24	84	101,44											84
AVDA. ESPAÑA, 12	118	154,05											118
CALLE JALISCO, 26	212	116,78											212
AVDA. GUADARRAMA CON CALLE HUERTAS	148	223,41											148
AVDA. GUADARRAMA, 42	216	155,46											216
CALLE NAVACERRADA, 5	44	52,61											44
CALLE DR BASTOS, 19	181	165,61											181
CALLE CHARAIMA, 1	108	106,63											108
AVDA REYES CATÓLICOIS, FRENTE COLEGIO SAN PIO X	209	276,02											209
CALLE ISAAC PERAL, 45	349	101,44											349
CALLE DOCTOR CALERO, 14. MAS ADELANTE	197	231,19											197
CALLE DE LAS MIESES, 8	276	287,81											276
CALLE VAGUADA DEL ARCIPRESTE, 4	199	167,02											199
TRAVESÍA RAMÓN Y CAJAL CON VIRGEN DE LORETO	245	132,12											245
CALLE CHARAIMA, 23	131	89,88											131
AVDA DR MARAÑÓN, 20	260	158,29											260
CALLE GRANJA DEL CONDE, 2	149	69,36											149
CALLE ANTONIO MACHADO, 2	165	116,78											165
CALLE BLAS DE OTERO, 57	64	167,98											64
CALLE SAN SEBASTIÁN CON CALLE SAN JULIAN	115	244,96											115
CALLE GRANADILLA, 28	198	178,43											198
CALLE SANTA ISABEL, 26	198	30,67											198
CALLE SANTA CATALINA, 20	276	76,69											276
CALLE PELAYO, 4	240	132,41											240
AVDA. ESPAÑA CON CERVANTES	198	132,41											198
CALLE LAS NORIAS, 24	132	0,00											132
AVDA. CLAVELES, CERCA ROTONDA	364	118,92											364
CALLE NEPTUNO, 5	117	0,00											117
CALLE ROSALIA DE CASTRO, 19	165	99,49											165
CALLE ALCALDE MARCELINAS CON CALLE ALCALDE LUIS EGEA	263	133,98											263
CTRA. BOADILLA, 61	82	0,00											82
CALLE FRAGATA, 10	166	0,00											166
CALLE BODAS DE FIGARO, 5. FRENTE BURGUERKING	166	0,00											166
CALLE PEGASO ESQUINA SATÉLITES	166	0,00											166
CALLE MURILLO, 2	246	0,00											246
CALLE RUPERTO CHAPI, 16	247	0,00											247
CALLE MANUEL DE FALLA, 2	116	0,00											116
CALLE JOAQUIN TURINA, 5	214	0,00											214
PUNTO LIMPIO CTRA. DE EL PLANTÍO, 47	813	797,58											813
PUNTO LIMPIO CTRA. DE EL PLANTÍO, 47	749	773,51											749
PUNTO LIMPIO CTRA. DE EL PLANTÍO, 47	830	725,26											830
PUNTO LIMPIO CTRA. DE EL PLANTÍO, 47	676	573,43											676
PUNTO LIMPIO CTRA. DE EL PLANTÍO, 47	530	507,13											530
PUNTO LIMPIO CTRA. DE EL PLANTÍO, 47	484	396,49											484
TOTAL:	13.524	9.131											13.524



A continuación, la tabla referente a la recogida de aceite vegetal (1.200,00 litros):

DIRECCION	FEBRERO	FEB.	MARZO	ABRIL	MAYO	JUNIO	JULIO	AGOS	SEPT.	OCT.	NOV.	DIC.	TOTAL
CALLE POSEIDON, 1	68	8											68
CTRA DE POZUELO, 48	60	15											60
CALLE MORERAS 42	53	8											53
CALLE COTO BLANCO, 5	38	8											38
CALLE HUERTO DEL DESCALZO, 5	75	8											75
AVDA. ESPAÑA, 76	60	23											60
AVDA. ESPAÑA, 23	53	38											53
CALLE MAR EGEO, 31	8	15											8
AVDA. PRINCIPE DE ASTURIAS, 12	60	60											60
CALLE LAS NORIAS, 131	38	8											38
CALLE LAS NORIAS, 83	45	38											45
AVDA. CLAVELES, 53	38	30											38
CALLE ARROYO DE LA SACEDILLA	15	8											15
CARRETERA EL PLANTIO, 132	23	15											23
CALLE VICENTE ALEIXANDRE, 2	30	23											30
CALLE ROMERO, 5	53	15											53
AVDA. PARALELA, 24	38	23											38
AVDA. ESPAÑA, 9	30	15											30
CALLE JALISCO, 26	45	23											45
AVDA. GUADARRAMA CON CALLE HUERTAS	45	23											45
AVDA. GUADARRAMA, 42	8	15											8
CALLE CHARAIMA, 16 C/ PUERTO DE NAVACERRADA	75	4											75
CALLE DR BASTOS, 19	68	4											68
CALLE CHARAIMA, 1	23	0											23
AVDA REYES CATÓLICOIS, FRENTE COLEGIO SAN PIO X	75	45											75
CALLE ISAAC PERAL, 20	75	15											75
CALLE DOCTOR CALERO, 14. MAS ADELANTE	75	45											75
CALLE DE LAS MIESES, 8	23	30											23
CALLE VAGUADA DEL ARCIPRESTE, 4	8	8											8
TRAVESIA RAMÓN Y CAJAL CON VIRGEN DE LORETO	30	23											30
CALLE CHARAIMA, 23	4	8											4
AVDA DR MARAÑON, 20	4	30											4
CALLE GRANJA DEL CONDE, 2	8	38											8
CALLE ANTONIO MACHADO, 2	0	15											0
CALLE BLAS DE OTERO, 578	0	15											0
CALLE SAN SEBASTIÁN CON CALLE SAN JULIAN	8	30											8
CALLE GRANADILLA, 28	8	45											8
CALLE SANTA ISABEL, 26	8	30											8
CALLE SANTA CATALINA, 20 - SANTA ROSA ESQUINA CALLE CRISTO	4	15											4
CALLE PELAYO, 4	4	15											4
AVDA. ESPAÑA. ROZA MARTIN	15	30											15
CALLE LAS NORIAS, 24	4	15											4
AVDA. CLAVELES, CERCA ROTONDA	0	15											0
CALLE NEPTUNO, 5	30	15											30
CALLE ROSALIA DE CASTRO, 19	4	30											4
CALLE ALCALDE MARCELINAS CON CALLE ALCALDE LUIS EGEA	8	15											8
CTRA. BOADILLA, 61	15	15											15
CALLE FRAGATA, 10	8	15											8
CALLE BODAS DE FIGARO, 5. FRENTE BURGUERKING	0	8											0
CALLE PEGASO ESQUINA SATÉLITES	8	8											8
CALLE MURILLO, 2	45	15											45
CALLE RUPERTO CHAPI, 16	15	15											15
CALLE MANUEL DE FALLA, 2	11	15											11
CALLE JOAQUIN TURINA, 5	23	15											23
PUNTO LIMPIO CTRA. DE EL PLANTÍO, 47	45	30											45
PUNTO LIMPIO CTRA. DE EL PLANTÍO, 47	45	30											45
PUNTO LIMPIO CTRA. DE EL PLANTÍO, 47	45	30											45
PUNTO LIMPIO CTRA. DE EL PLANTÍO, 47	45	30											45
PUNTO LIMPIO CTRA. DE EL PLANTÍO, 47	45	30											45
PUNTO LIMPIO CTRA. DE EL PLANTÍO, 47	0	0											0
TOTAL	1.781	1.200	0	0	0	0	0	0	0	0	0	0	1.781



3.3. RELACIÓN DE MUEBLES Y ENSERES RECOGIDOS

A continuación, se expone la relación de avisos atendidos por el servicio de recogida de muebles y enseres durante el mes de Febrero. En este mes se han atendido un total de 227 avisos.

RETIRADA DE ENSERES		
FECHA	DIRECCION	ENSERES
02/02/2026	RONDA DE LAS SIRENAS	CAJONES, ALTAVOCES, SOFA, ORGANO
02/02/2026	POZUELO DE ALARCON, CARRETERA (I)	2 COLCHONES
02/02/2026	GOLETA	MUEBLES DESMONTADOS
03/02/2026	AVENIDA DE ESPAÑA (II)	MESA
03/02/2026	BERGANTIN	MESA CON CRISTAL
03/02/2026	FRANCISCO UMBRAL	2 SILLAS, TAPA WC
03/02/2026	ROSALIA DE CASTRO	ZAPATERO, MESA
03/02/2026	SAN PEDRO	2 PUERTAS Y 6 TABLEROS
03/02/2026	POZUELO DE ALARCON, CARRETERA (I)	ZAPATERO, MESA, MUEBLE BAJO TV
03/02/2026	ULISES	8 TABLEROS Y 3 BOLSAS
03/02/2026	ALCALDE JULIO LABRANDERO	MUEBLE TV DESMONTADO
03/02/2026	BOADILLA DEL MONTE, CARRETERA (I)	ESTANTERÍA Y MECEDORA
03/02/2026	COTO BLANCO	2 ARMARIOS, 1 CABECERO, 2 SILLAS
03/02/2026	BOADILLA DEL MONTE, CARRETERA (I)	COCINA JUGUETE
04/02/2026	PUERTO RICO	2 PALLET, CAJA CON MADERA
04/02/2026	VASCO DE GAMA	LAVAJILLAS, 5 MUEBLES DESMONTADOS, VITRO
04/02/2026	ARCO DE PONIENTE	SECADORA
04/02/2026	PUERTO RICO	CANAPE
04/02/2026	JOAQUIN TURINA	4 SILLAS, 1 TABLERO DE MESA
04/02/2026	DOCTOR CALERO (I)	CINTA CORRER
04/02/2026	ENRIQUE GRANADOS	1 COLCHON
04/02/2026	SAN ROQUE	COLCHON, 2 ESTANTERIAS
05/02/2026	NORIAS (DEL 1 AL 27)	SOFA
05/02/2026	ROSALES, LOS	SILLA ESCRITORIO
05/02/2026	OLIVA, AVD.	1 COCHON
05/02/2026	DELICIAS, RONDA	2 MUEBLES
05/02/2026	NORIAS (DEL 1 AL 27)	CAMA DESMONTADA
05/02/2026	SANTA ROSA	MESA
05/02/2026	PINOS	4 PALLETS
05/02/2026	FRAGATA	TABLEROS
05/02/2026	MORENO TORROBA	SOFA
05/02/2026	ZULOAGA	1 ARMARIO ESTRECHO Y PUERTA CRISTAL
05/02/2026	VASCO DE GAMA	5 MUEBLES DE COCINA DESMONTADOS
05/02/2026	SAN ROQUE	SOFA



RETIRADA DE ENSERES		
FECHA	DIRECCION	ENSERES
05/02/2026	VAGUADA DEL ARCIPRESTE	TABLEROS
06/02/2026	MANUEL DE FALLA	HORNO, PLACA, 2 ENCIMERA, FREGADERO, CAMPANA
06/02/2026	JALISCO	MESA DE DIBUJO
06/02/2026	VAGUADA DEL ARCIPRESTE	ALFOMBRA
06/02/2026	POZUELO DE ALARCON, CARRETERA (I)	SILLON
06/02/2026	RUPERTO CHAPI	PALLET, MUEBLE BAÑO
06/02/2026	BENAVENTE	ESCRITORIO
06/02/2026	MIRASIERRA	ESTANTERIA, 2 REPISAS, MAMPARA
06/02/2026	BOADILLA DEL MONTE, CARRETERA (I)	TV
06/02/2026	OLIVA, AVD.	SILLON
06/02/2026	RONDA DE LAS SIRENAS	SILLON
06/02/2026	CERRO DEL AIRE, TRAV.	ARMARIO, MESA PING PONG, BAUL
06/02/2026	CERRO DEL AIRE, TRAV.	CAMA NIDO, CAMA ELASTICA, ESCRITORIO
06/02/2026	BOADILLA DEL MONTE, CARRETERA (I)	SOFA
06/02/2026	MONTERREY	MESA
06/02/2026	PUERTO RICO	2 ALFOMBRAS, MUEBLES DESMONTADO
06/02/2026	ABETOS	CANAPE Y COLCHON
06/02/2026	VELERO	SOFA CHAISELONGUE
06/02/2026	FEDERICO GARCIA LORCA	SOFA
07/02/2026	VAGUADA DEL ARCIPRESTE	2 COLCHONES
07/02/2026	CID	ESTRUCTURA CAMA
07/02/2026	SANTA ROSA	6 SILLAS
07/02/2026	FLAUTA MAGICA	CAMA DESMONTADA
07/02/2026	ISAAC ALBENIZ	TV
07/02/2026	CRISTO	PATINETE
07/02/2026	MISTRAL	2 ARMARIOS, 2 CAJAS
07/02/2026	ORION	COLCHON
09/02/2026	CLAVELES, AVD.	MESAS Y SILLAS
09/02/2026	CERRO DEL AIRE, TRAV.	SOFA-CAMA, 5 SILLAS, BARBACOA
10/02/2026	VIRGEN DE ICIAR	FRIGORIFICO, 3 MICROONDAS
10/02/2026	SAN ANDRES	4 COLCHONES, 4 SOMIER
10/02/2026	TRAINERA	VITROCERAMICA, RIELES, BOLSA ELECTRONICA
10/02/2026	JARDIN	2 COLCHONES
10/02/2026	VIÑA	2 SOFAS
10/02/2026	AVENIDA DE ESPAÑA (II)	1 SILLA
10/02/2026	FALUA	COLCHON
10/02/2026	ARCO DE PONIENTE	MÁQUINAS COSER, SQUIES
10/02/2026	AVENIDA DE ESPAÑA (II)	COLCHON



RETIRADA DE ENSERES		
FECHA	DIRECCION	ENSERES
10/02/2026	GUADARRAMA, AVD.	COLCHON
10/02/2026	NORIAS (DEL 29 AL 169)	ESTRUCTURA SOFA
10/02/2026	ISAAC ALBENIZ	MESA COMEDOR, 6 SILLAS
10/02/2026	VIÑA	BASE TAPIZADA
10/02/2026	RONDA DE LAS SIRENAS	4 ESCALERAS, MARCO, BICI, 13 CUADROS, 2 SILLAS, 2 BARBACOAS
11/02/2026	PLANTIO, CARRETERA	MICROONDAS
11/02/2026	SAN JUAN	SOFA Y MUEBLES DE COCINA
11/02/2026	POSEIDON, PASEO	CAMA, CUNA, TV, BAUL
11/02/2026	CLAVELES, AVD.	COLCHON Y AISLANTE ACUSTICO
11/02/2026	OASIS DE LAS PRADERAS	LITERA Y COLCHONES
11/02/2026	OLIVA, AVD.	2 SOMIER, 1 COLCHON
11/02/2026	SANTA ANA	CAMA PLEGABLE
11/02/2026	ROSALIA DE CASTRO	CABECERO, 2 ALTAVOCES, PARAGUAS
11/02/2026	PUERTO RICO	MESA TV, DVD
11/02/2026	SAN MARTIN, RONDA	CAJONERA
11/02/2026	SAN VICENTE	2 CAMAS, 2 BOTELLEROS, 1 TABURETE, 1 PUERTA
12/02/2026	AZAFRAN	SILLA ESCRITORIO
12/02/2026	CLAVELES, AVD.	2 MESAS
12/02/2026	ITACA	CAMA DESMONTADA Y COLCHON
13/02/2026	PUERTO DE CANENCIA	MUEBLE Y LAVABO
13/02/2026	IGLESIA (I)	2 MESAS
13/02/2026	TRAINERA	MICROONDAS, MUEBELES, HORNO
13/02/2026	VELERO	SOFA
13/02/2026	ZULOAGA	TV
13/02/2026	RONDA DE LAS SIRENAS	MAMPARA, SILLA
13/02/2026	ISAAC ALBENIZ	2 CAMAS Y 2 COLCHONES, 3 SILLAS, ALFOMBRA
13/02/2026	SAN ANDRES	CAMA DESMONTADA Y COLCHON
13/02/2026	SACEDILLA, RONDA	MESA
14/02/2026	MAR DEL NORTE	MONITOR Y 5 STORES
14/02/2026	ISAAC ALBENIZ	1 SILLA
14/02/2026	SOROLLA	2 COLCHONES
14/02/2026	DOCTOR BARRAQUER	COLCHON
14/02/2026	RUPERTO CHAPI	MESA
14/02/2026	SANTA CATALINA	COLCHON Y SOMIER
14/02/2026	ISAAC ALBENIZ	COLCHON, CAMA
16/02/2026	OLIVA, AVD.	SOFA
16/02/2026	JUAN CARLOS I, AVD.	APARATO GIMNASIA, TV
16/02/2026	COSTA RICA	CAMA PORTÁTIL
17/02/2026	NORTE	2 SILLONES, 2 SILLAS, 1 ESTANTERIA, CUADRO
17/02/2026	PINOS	1 SOFA GRANDE



RETIRADA DE ENSERES		
FECHA	DIRECCION	ENSERES
17/02/2026	ISAAC PERAL	DUCHA HIDROMASAJE
17/02/2026	AVENIDA DE ESPAÑA (II)	ESTRUCTURA DE UNA PUERTA, BARRA DE METAL
17/02/2026	JULIO ROMERO DE TORRES	FRIGO, HORNO Y LAVADORA
17/02/2026	AVENIDA DE ESPAÑA (II)	2 MESILLAS Y COMODA
17/02/2026	ULISES	4 PALLETS
17/02/2026	RONDA DE LAS SIRENAS	MUEBLE, 4 SILLAS, ZAPATERO, 1 ALFOMBRA, MESILLA, 5 CUADRO, ESPEJO
17/02/2026	SAN JULIAN	COLCHON, 2 ESTANTERIAS
17/02/2026	SANTA ROSA	CAMA, CABECERO, COLCHON
18/02/2026	ISAAC ALBENIZ	TV
18/02/2026	CERRO DEL ESPINO	MESA, TARIMA, 4 CAJONES, TABLA SURF, MOLDURA, PUFF,3 PUERTAS, NEUMATICO
18/02/2026	ACUARIO	2 ESTANTERIAS, MESA
18/02/2026	ARGENTINA	SECADORA
18/02/2026	GRANJA DEL CONDE	NEVERA
18/02/2026	FUNDADORES	TV, MUEBLE Y ZAPATERO
18/02/2026	GUADARRAMA, AVD.	5 BOLSAS DE JUGUETES Y BALANCÍN
18/02/2026	PLANTIO, CARRETERA	ESTRUCTURA LITERA
18/02/2026	GRANJA DEL CONDE	COLCHON Y SOMIER
18/02/2026	ROSALES, LOS	SOFA, 2 BASES CAMA, 2 COLCHONES
18/02/2026	COLON, PZA.	MESA, TABURETE, MARCO
18/02/2026	NUMANCIA	SILLON, COLCHON
18/02/2026	PINOS	1 SOFA PEQUEÑO
18/02/2026	PUERTO DE SOMOSIERRA	6 SILLAS DE COMEDOR
19/02/2026	AVENIDA DE ESPAÑA (II)	TABLA PLANCHAR
19/02/2026	SANTA RITA	TOCADOR CON ESPEJO, MICROONDAS
19/02/2026	CUESTA	SOFA
19/02/2026	MORRONES	SILLON
19/02/2026	PLANTIO, CARRETERA	LAMPARA
19/02/2026	SANTA CATALINA	MUEBLE DESMONTADO
19/02/2026	MIRO	SILLON, COLCHON
19/02/2026	SAN VICENTE	SOMIER Y 2 TABLONES ENCIMERA
19/02/2026	VIRGEN DE ICIAR	MESA
19/02/2026	MORENO TORROBA	COLCHON
20/02/2026	SAN ANDRES	COLCHON Y MUEBLE
20/02/2026	MAR NEGRO	ARMARIO
20/02/2026	FRANCISCO UMBRAL	2 SILLAS, 1 ASPIRADORAS, BASCULAS
20/02/2026	PLANTIO, CARRETERA	TABLAS
20/02/2026	SAN ISIDRO	LAMPARA, CINTA DE ANDAR
20/02/2026	ARCO DE PONIENTE	COLCHON
20/02/2026	JOAQUIN TURINA	LAVAVAJILLAS



RETIRADA DE ENSERES		
FECHA	DIRECCION	ENSERES
20/02/2026	CERRO DEL ESPINO	PUERTA, 3 CRISTALES, 2 VALLAS DE METAL, BOLSA VARIADA
20/02/2026	MORENO TORROBA	MUEBLE
20/02/2026	ISAAC ALBENIZ	2 TABLEROS Y 1 PERFIL
20/02/2026	OLIVA, AVD.	PLANCHA DE PLEXIGLASS
20/02/2026	RONDA DE LAS SIRENAS	PUERTA, 5 CUADROS, CAJONES, TABLAS DE TARIMA, 2 BALDAS
20/02/2026	MIZAR	3 ESTANTERIAS
21/02/2026	GOYA	SOFA
21/02/2026	COSTA RICA	SOFA
21/02/2026	OLIVA, AVD.	COLCHON
21/02/2026	FLAUTA MAGICA	CÓMODA
21/02/2026	SANTA ANA	ARMARIO DESMONTADO, 2 PUERTAS
21/02/2026	SAN ANDRES	2 MESAS, 6 SILLAS, SILLON, ARMARIO
23/02/2026	ROSALIA DE CASTRO	LITERA, COLCHON
23/02/2026	REAL ALTA	COLCHON Y SOMIER
23/02/2026	SAN ANDRES	CAMA, CABECERO, COLCHON, MUEBLE, ARMARIO
24/02/2026	BOADILLA DEL MONTE, CARRETERA (I)	TABLA DE PLANCHAR
24/02/2026	OASIS DE LAS PRADERAS	5 HIERROS, PALOS Y SOMBRILLA
24/02/2026	DOCTOR BASTOS (I)	CONGELADOR
24/02/2026	JUAN CARLOS I, AVD.	LAVAVAJILLAS
24/02/2026	SAN ANDRES	3 PUERTAS
24/02/2026	ARCO DE PONIENTE	COLCHON
24/02/2026	NORTE	10 TABLAS, 2 ALTAVOES, 1 CUADRO
24/02/2026	SACEDILLA, RONDA	CAMA
24/02/2026	CHILE	LAVADORA, ESTANTERIA, SOFA
24/02/2026	MAR CARIBE	SOFA PARTIDO
24/02/2026	MORERAS	COLCHON
24/02/2026	DOCTOR BASTOS (I)	2 SOMIER, CABECERO Y LARGUEROS
24/02/2026	REAL BAJA	COLCHON
24/02/2026	SAN ANDRES	BIOMBO
25/02/2026	SANTA CATALINA	ENCIMERA
25/02/2026	ULISES	ARMARIO METALICO
25/02/2026	SAN BLAS	LAVAVAJILLAS
25/02/2026	SAN VICENTE	BICI ESTÁTICA
25/02/2026	PINOS, TRAV.	COMODA, MODULOS, BANCO MADERA
25/02/2026	CEDROS (DEL 1 AL 6)	COLCHON, 2 ARMARIOS
25/02/2026	PINAR DE DOÑA CONSUELO	MUEBLE JARDIN
25/02/2026	MURILLO	8 TABLAS
25/02/2026	SANTA CATALINA	MICROONDAS Y ZAPATERO
25/02/2026	JOAQUIN TURINA	4 TABURETES



RETIRADA DE ENSERES		
FECHA	DIRECCION	ENSERES
25/02/2026	SAN JUAN	SOFA DESMONTADO
25/02/2026	ARBOLEDA	RUEDA DE CARRO DE HIERRO
25/02/2026	URCA	MACETA MADERA
25/02/2026	NORTE	ESTANTERIA, MESA, 2 CUBOS DE GOMA, SOMBRILLA, MALETA, VINOTECA
25/02/2026	TRAVIATA, LA	2 ESTRUCTURAS DE CAMA
25/02/2026	NORTE	11 TABLAS, 2 COLCHONES, 2 ESTANTERIAS 15 TABLAS
26/02/2026	CID	MUEBLE
26/02/2026	VAGUADA DEL ARCIPRESTE	CABECERO Y MESILLAS
26/02/2026	SACEDILLA, ARROYO	SOMIER, COLCHON Y CABECERO
26/02/2026	PUEBLA	CUNA
26/02/2026	SAN JUAN	CANAPE
26/02/2026	BENAVENTE	TV
26/02/2026	BOADILLA DEL MONTE, CARRETERA (I)	MESA
26/02/2026	RONDA DE LAS SIRENAS	COLCHON, CABECERO, ARMARIO PEQ., TABLEROS/CUADROS, CAJON
26/02/2026	TEJAR EL	CAMA Y COLCHON
26/02/2026	CLAVELES, AVD.	COMODA Y SOMIER
26/02/2026	NORTE	2 COLCHONES, 3 COJINES, TORRE DE MUSICA, MUEBLE
27/02/2026	HOMERO, AVD.	SOFA
27/02/2026	ISAAC ALBENIZ	CAMA NIDO Y COCHE ELECTRICO DE JUGUETE
27/02/2026	MURILLO	COLCHON
27/02/2026	ESTE	SOFA Y MESA
27/02/2026	NORTE	TV, MESITA, TABLA PLANCHAR, RADIADOR, VENTILADOR, CAJA VARIADA
27/02/2026	TRAVIATA, LA	CELOSIA JARDIN
27/02/2026	RONDA DE LAS SIRENAS	COCHE JUGUETE, PERCHERO, 2 MESA Y TABLA
27/02/2026	DOCTOR BASTOS (I)	2 ROLLO CESPED ARTIFICIAL, 2 PALLET
27/02/2026	BOADILLA DEL MONTE, CARRETERA (I)	COLCHON, CAMILLA
27/02/2026	MIZAR	CRISTAL, 4 ESTANTERIAS
27/02/2026	MONCAYO	SILLO
27/02/2026	VIRGEN DE LORETO	COLCHON Y ESCRITORIO
27/02/2026	IGLESIA (I)	SOPA, ARMARIO, 8 SILLAS
27/02/2026	AVENIDA DE ESPAÑA (II)	COLCHON COLCHON
28/02/2026	SOROLLA	CAMA DESMONTADA
28/02/2026	NORTE	2 SILLONES, 1 LAMPARA, RADIADOR, 2 PUERTAS, SOMIER, MESA, LISTONES MADERA
28/02/2026	SAN ANDRES	1 CAJONERA, TABLAS Y 3 CAJONES
28/02/2026	MORENO TORROBA	COLCHON
28/02/2026	BOADILLA DEL MONTE, CARRETERA (I)	CAMA NIDO, CARRITO COMPRA, ALFOMBRA



RETIRADA DE ENSERES		
FECHA	DIRECCION	ENSERES
28/02/2026	RONDA DE LAS SIRENAS	7 SILLAS, ALFOMBRA Y CESTOS

3.4. MANTENIMIENTO E INSTALACIÓN DE CONTENEDORES

A lo largo del mes, se han ejecutado las siguientes actuaciones en lo que al mantenimiento e instalación de contenedores se refiere.

Mantenimiento y sustitución de contenedores

En el mes de Febrero se han ejecutado 2 actuaciones de mantenimiento de contenedores.

ACTUACIONES DE MANTENIMIENTO			
FECHA	UBICACIÓN	FRACCIÓN	TIPO ACTUACION
26/02/2026	Calle de Rodas	Resto	Cambio de ubicación
24/02/2026	Calle del Mar de Alborán	Resto	Cambio de ubicación

Instalación de contenedores

Este mes de Febrero se han instalado las siguientes unidades de contenedores nuevos:

INSTALACIÓN DE CONTENEDORES			
FECHA	UBICACIÓN	FRACCIÓN	TIPO DE ACTUACIÓN
13/02/2026	Calle del Norte	Orgánica	Nuevo cubo o contenedor
10/02/2026	Calle del Cerro del Aire	Envases	Nuevo cubo o contenedor
09/02/2026	Calle Mar del Caribe	Papel/Cartón	Nuevo cubo o contenedor
05/02/2026	Calle del Oro del Rhin	Orgánica	Nuevo cubo o contenedor
05/02/2026	Calle del Cerro del Aire	Orgánica	Nuevo cubo o contenedor

3.5. RECOGIDA DE RESTOS VEGETALES MEDIANTE CAJAS DE PODA

A continuación, se adjuntan las tablas correspondientes a los llenados semanales de las cajas de poda colocadas en cada una de las ubicaciones durante el mes de Febrero.

Se incluye esta información de cara a poder analizar los puntos de mayor intensidad de uso, así como aquellos que tienen poca afluencia de vecinos, con vistas a optimizar el servicio reforzando las zonas que lo demanden por uso.



ORDEN SEMANAL COLOCACIÓN Y LLENADO CAJAS DE PODA MAJADAHONDA DEL 01.02 AL 04.02

DÍA	TURNO	ruta	UBICACIONES	% LLENADO INICIO JORNADA	% LLENADO FIN JORNADA	LLENADO DURANTE LA JORNADA
DOMINGO	TARDE		C/Mar Menor, 2-4	0,00%	10,00%	10,00%
			C/Charaima, 10	0,00%	70,00%	70,00%
LUNES	MAÑANA	3	Rey Juan Carlos I 2-4	30,00%	40,00%	10,00%
			Pinos 8	0,00%	30,00%	30,00%
			Goya 5	0,00%	20,00%	20,00%
			C/ Praderas 13	20,00%	40,00%	20,00%
			Crta. De Plantío 94	0,00%	20,00%	20,00%
MARTES	MAÑANA	1	Rigoletto 81	40,00%	70,00%	30,00%
			Avda. Juan Carlos I 17	30,00%	70,00%	40,00%
			Mar Egeo 45	0,00%	30,00%	30,00%
			C/San Andrés, 31-41	0,00%	80,00%	80,00%
MIÉRCOLES	MAÑANA	5	Coto Blanco 18	20,00%	20,00%	0,00%
			Isaac Albéniz 81	0,00%	50,00%	50,00%
			Homero 13	0,00%	100,00%	100,00%
			Avda Mimbrenas, 4	50,00%	100,00%	50,00%
			Avda. Paralela 37	20,00%	40,00%	20,00%
	TARDE	1	Virgen de Loreto 11	0,00%	0,00%	0,00%

ORDEN SEMANAL COLOCACIÓN Y LLENADO CAJAS DE PODA MAJADAHONDA DEL 05.02 AL 11.02

DÍA	TURNO	ruta	UBICACIONES	% LLENADO INICIO JORNADA	% LLENADO FIN JORNADA	LLENADO DURANTE LA JORNADA
JUEVES	MAÑANA	2	Joaquín Turina 17	0,00%	30,00%	30,00%
			Praderas 13	0,00%	20,00%	20,00%
			Avda. de los Satélites	50,00%	100,00%	50,00%
			C/ Rosa de los Vientos	0,00%	10,00%	10,00%
VIERNES	MAÑANA	7	Norias 20	0,00%	0,00%	0,00%
			San Vicente 6	20,00%	30,00%	10,00%
			Avda Paralela 37	30,00%	100,00%	70,00%
			Fragata	0,00%	10,00%	10,00%
	TARDE	3	Jalisco 42	0,00%	0,00%	0,00%
			C/Moreras (esq. Ctra Pozuelo)	30,00%	40,00%	10,00%
			Isaac Albéniz 3	0,00%	0,00%	0,00%
SÁBADO	MAÑANA	4	C/ Homero	10,00%	10,00%	0,00%
			Claveles 3A	10,00%	10,00%	0,00%
DOMINGO	TARDE		C/Mar Menor, 2-4	30,00%	30,00%	0,00%
LUNES	MAÑANA	3	C/Charaima, 10	0,00%	30,00%	30,00%
			Rey Juan Carlos I 2-4	25,00%	40,00%	15,00%
			Pinos 8	0,00%	20,00%	20,00%
			Goya 5	0,00%	10,00%	10,00%
			C/ Praderas 13	10,00%	10,00%	0,00%
MARTES	MAÑANA	1	Crta. De Plantío 94	10,00%	80,00%	70,00%
			Rigoletto 81	10,00%	50,00%	40,00%
			Avda. Juan Carlos I 17	20,00%	80,00%	60,00%
			Mar Egeo 45	0,00%	10,00%	10,00%
MIÉRCOLES	MAÑANA	5	C/San Andrés, 31-41	0,00%	30,00%	30,00%
			Coto Blanco 18	0,00%	10,00%	10,00%
			Isaac Albéniz 81	10,00%	30,00%	20,00%
			Homero 13	0,00%	80,00%	80,00%
			Avda Mimbrenas, 4	10,00%	20,00%	10,00%
	TARDE	1	Avda. Paralela 37	30,00%	30,00%	0,00%
			Virgen de Loreto 11	0,00%	20,00%	20,00%
						635,00%



ORDEN SEMANAL COLOCACIÓN Y LLENADO CAJAS DE PODA MAJADAHONDA DEL 12.02 AL 18.02

DÍA	TURNO	RUTA	UBICACIONES	% LLENADO INICIO JORNADA	% LLENADO FIN JORNADA	LLENADO DURANTE LA JORNADA	
JUEVES	MAÑANA	2	Joaquín Turina 17	20,00%	80,00%	60,00%	
			Praderas 13	25,00%	90,00%	65,00%	
			Avda. de los Satélites	40,00%	40,00%	0,00%	
			C/ Rosa de los Vientos	30,00%	30,00%	0,00%	
VIERNES	MAÑANA	7	Norias 20	0,00%	10,00%	10,00%	
			San Vicente 6	40,00%	80,00%	40,00%	
			Avda Paralela 37	30,00%	30,00%	0,00%	
	TARDE	3	Fragata	0,00%	70,00%	70,00%	
			Jalisco 42	10,00%	10,00%	0,00%	
			C/Moreras (esq. Ctra Pozuelo)	0,00%	10,00%	10,00%	
SÁBADO	MAÑANA	4	Isaac Albéniz 3	70,00%	70,00%	0,00%	
DOMINGO	TARDE	4	C/ Homero	0,00%	0,00%	0,00%	
			Claveles 3A	0,00%	10,00%	10,00%	
LUNES	MAÑANA	3	C/Mar Menor, 2-4	0,00%	0,00%	0,00%	
			C/Charaima, 10	0,00%	0,00%	0,00%	
			Rey Juan Carlos I 2-4	40,00%	40,00%	0,00%	
			Pinos 8	25,00%	30,00%	5,00%	
TARDE	3	3	Goya 5	0,00%	0,00%	0,00%	
			C/ Praderas 13	0,00%	30,00%	30,00%	
MARTES	MAÑANA	1	Crta. De Plantío 94	0,00%	70,00%	70,00%	
			Rigoletto 81	0,00%	20,00%	20,00%	
			Avda. Juan Carlos I 17	0,00%	60,00%	60,00%	
			Mar Egeo 45	0,00%	30,00%	30,00%	
MIÉRCOLES	MAÑANA	5	C/San Andrés, 31-41	0,00%	50,00%	50,00%	
			Coto Blanco 18	0,00%	70,00%	70,00%	
			Isaac Albéniz 81	40,00%	60,00%	20,00%	
	TARDE	1	1	Homero 13	0,00%	90,00%	90,00%
				Avda Mimbrenas, 4	50,00%	70,00%	20,00%
				Avda. Paralela 37	60,00%	90,00%	30,00%
Virgen de Loreto 11	0,00%	50,00%	50,00%				
						810,00%	

ORDEN SEMANAL COLOCACIÓN Y LLENADO CAJAS DE PODA MAJADAHONDA DEL 19.02 AL 25.02

DÍA	TURNO	RUTA	UBICACIONES	% LLENADO INICIO JORNADA	% LLENADO FIN JORNADA	LLENADO DURANTE LA JORNADA	
JUEVES	MAÑANA	2	Joaquín Turina 17	0,00%	70,00%	70,00%	
			Praderas 13	0,00%	90,00%	90,00%	
			Avda. de los Satélites	50,00%	90,00%	40,00%	
			C/ Rosa de los Vientos	70,00%	100,00%	30,00%	
VIERNES	MAÑANA	7	Norias 20	0,00%	0,00%	0,00%	
			San Vicente 6	0,00%	100,00%	100,00%	
			Avda Paralela 37	10,00%	40,00%	30,00%	
	TARDE	3	3	Fragata	0,00%	40,00%	40,00%
				Jalisco 42	0,00%	0,00%	0,00%
				C/Moreras (esq. Ctra Pozuelo)	0,00%	0,00%	0,00%
SÁBADO	MAÑANA	4	Isaac Albéniz 3	40,00%	60,00%	20,00%	
DOMINGO	TARDE	4	C/ Homero	0,00%	80,00%	80,00%	
			Claveles 3A	0,00%	40,00%	40,00%	
LUNES	MAÑANA	3	C/Mar Menor, 2-4	0,00%	0,00%	0,00%	
			C/Charaima, 10	10,00%	50,00%	40,00%	
			Rey Juan Carlos I 2-4	0,00%	85,00%	85,00%	
			Pinos 8	0,00%	35,00%	35,00%	
TARDE	3	3	Goya 5	5,00%	30,00%	25,00%	
			C/ Praderas 13	35,00%	40,00%	5,00%	
MARTES	MAÑANA	1	Crta. De Plantío 94	0,00%	15,00%	15,00%	
			Rigoletto 81	0,00%	0,00%	0,00%	
			Avda. Juan Carlos I 17	50,00%	100,00%	50,00%	
			Mar Egeo 45	0,00%	5,00%	5,00%	
MIÉRCOLES	MAÑANA	5	C/San Andrés, 31-41	0,00%	20,00%	20,00%	
			Coto Blanco 18	20,00%	40,00%	20,00%	
			Isaac Albéniz 81	0,00%	50,00%	50,00%	
	TARDE	1	1	Homero 13	10,00%	20,00%	10,00%
				Avda Mimbrenas, 4	20,00%	50,00%	30,00%
				Avda. Paralela 37	40,00%	50,00%	10,00%
Virgen de Loreto 11	20,00%	20,00%	0,00%				
						940,00%	

ORDEN SEMANAL COLOCACIÓN Y LLENADO CAJAS DE PODA MAJADAHONDA DEL 26.02 AL 28.02

DÍA	TURNO	RUTA	UBICACIONES	% LLENADO INICIO JORNADA	% LLENADO FIN JORNADA	LLENADO DURANTE LA JORNADA	
JUEVES	MAÑANA	2	Joaquín Turina 17	0,00%	70,00%	70,00%	
			Praderas 13	0,00%	70,00%	70,00%	
			Avda. de los Satélites	40,00%	100,00%	60,00%	
			C/ Rosa de los Vientos	15,00%	20,00%	5,00%	
VIERNES	MAÑANA	7	Norias 20	0,00%	60,00%	60,00%	
			San Vicente 6	0,00%	70,00%	70,00%	
			Avda Paralela 37	15,00%	50,00%	35,00%	
	TARDE	3	3	Fragata	0,00%	60,00%	60,00%
				Jalisco 42	60,00%	100,00%	40,00%
				C/Moreras (esq. Ctra Pozuelo)	0,00%	100,00%	100,00%
SÁBADO	MAÑANA	4	Isaac Albéniz 3	50,00%	100,00%	50,00%	
SÁBADO	MAÑANA	4	C/ Homero	0,00%	100,00%	100,00%	
			Claveles 3A	0,00%	100,00%	100,00%	
						820,00%	



4. MANTENIMIENTO DE INSTALACIONES

En este apartado se muestran las actuaciones relevantes de mantenimiento tanto preventivos como correctivos realizados en las instalaciones de la nave principal del servicio de limpieza y recogida de RSU de Carretera de Boadilla y las realizadas en las instalaciones del cantón de limpieza viaria de la calle Quijote.

Las acciones de mantenimiento realizadas en las centrales de recogida neumática de residuos se muestran incluidas en el apartado siguiente, especificándose por cada una de las centrales.

Nave principal del servicio (Ctra. Boadilla):

- Reorganización de los contenedores.
- Limpieza intensiva de las zonas de trabajo.
- Limpieza de la campa exterior.
- Trabajos de reparación del cerramiento exterior de la nave.
- Trabajos de construcción de muro perimetral para cerramiento principal.

Cantón de limpieza zona centro (C/Quijote):

- Limpieza intensiva de la zona de trabajo y almacenamiento.

Punto Limpio

- Limpieza del cuarto del Punto Limpio.
- Acondicionamiento de las playas tanto inferior como superior.
- Desbroce de vegetación adventicia.



5. RECOGIDA NEUMÁTICA DE RESIDUOS

5.1. OBJETO

El objeto de esta memoria es el registro de datos y actuaciones en la operación y mantenimiento mensuales de los sistemas de recogida neumática de residuos de Majadahonda.

En total, existen 5 sistemas de recogida neumática en Majadahonda 5 activos.

Estimación del Porcentaje de población servida: 84%.

INSTALACIÓN	Nº VIVIENDAS SERVIDAS	HABITANTES ESTIMADOS	VÁLVULAS INSTALADAS	KM TUBERÍA
OPORTUNIDAD	5.775	13.102	312	8
CENTRO	7.825	17.997	295	10
ARCIPRESTE	3.700	8.510	163	3,75
MONTE PILAR	4.775	10.983	210	6
NEGRILLOS	900	2.070	85	1,5
TOTAL	22.975	52.662	1.065	29,25

5.2. PROGRAMAS DE RECOGIDA

A continuación, se muestran los programas actuales de recogida, detallando las fracciones recogidas, tiempos de operación y número de válvulas asociadas a cada uno de los programas de recogida.

Programas de recogida en Centro

El número de válvulas que se recogen en cada programa es optimizado frecuentemente dependiendo de cuando saltan niveles altos.

CENTRO	Lunes	Martes	Miércoles	Jueves	Viernes	Sábado	Domingo
Programa 1	6:00	6:00	6:00	6:00	6:00		
Programa 2						7:00	7:00
Programa 3	11:00	11:00	11:00	11:00	11:00		
Programa 4						12:00	12:00
Programa 5	18:30	18:30	18:30	18:30	18:30	18:30	18:30

- Programa 1..... Total 100% de las válvulas.
 - Dos fracciones (Envase y Resto).
 - Tiempo aproximado de duración 140 min. La mitad de tiempo para cada fracción.
 - Interrupción por niveles antes de la fracción (recoge las válvulas con nivel alto antes, durante y después de realizar la secuencia de recogida).
- Programa 2..... Total 100% de las válvulas.
 - Dos fracciones (Envase y Resto).
 - Tiempo aproximado de duración 140 min. La mitad de tiempo para cada fracción.



- Interrupción por niveles antes de la fracción (recoge las válvulas con nivel alto antes, durante y después de realizar la secuencia de recogida).
- Programa 3..... Total 100% de las válvulas.
 - Dos fracciones (Envase y Resto).
 - Tiempo aproximado de duración 140 min. La mitad de tiempo para cada fracción.
 - Interrupción por niveles antes de la fracción (recoge las válvulas con nivel alto antes, durante y después de realizar la secuencia de recogida).
- Programa 4..... Total 100% de las válvulas.
 - Dos fracciones (Envase y Resto).
 - Tiempo aproximado de duración 140 min. La mitad de tiempo para cada fracción.
 - Interrupción por niveles antes de la fracción (recoge las válvulas con nivel alto antes, durante y después de realizar la secuencia de recogida).
- Programa 5..... Total 100% de las válvulas.
 - Dos fracciones (Envase y Resto).
 - Tiempo aproximado de duración 140 min. La mitad de tiempo para cada fracción.
 - Interrupción por niveles antes de la fracción (recoge las válvulas con nivel alto antes, durante y después de realizar la secuencia de recogida).

Programas de recogida en Arcipreste

El número de válvulas que se recogen en cada programa es optimizado frecuentemente dependiendo de cuando saltan niveles altos.

ARCIPRESTE	Lunes	Martes	Miércoles	Jueves	Viernes	Sábado	Domingo
Programa 1	8:30	8:30	8:30	8:30	8:30	08:30	08:30
Programa 2	12:30	12:30	12:30	12:30	12:30	12:30	12:30
Programa 3	15:30	15:30	15:30	15:30	15:30	15:30	15:30
Programa 4	20:00	20:00	20:00	20:00	20:00	20:00	20:00

- Programa 1..... Total 100% de las válvulas.
 - Tres fracciones (Orgánica, Resto y Envase).
 - Tiempo aproximado de duración 100 min. La mitad de tiempo para cada fracción.
 - Interrupción por niveles antes de la fracción (recoge las válvulas con nivel alto antes, durante y después de realizar la secuencia de recogida).
- Programa 2..... Total 100% de las válvulas.
 - Tres fracciones (Orgánica, Resto y Envase).
 - Tiempo aproximado de duración 100 min. La mitad de tiempo para cada fracción.
 - Interrupción por niveles antes de la fracción (recoge las válvulas con nivel alto antes, durante y después de realizar la secuencia de recogida).



- Programa 3..... Total 100% de las válvulas.
 - Tres fracciones (Orgánica, Resto y Envase).
 - Tiempo aproximado de duración 100 min. La mitad de tiempo para cada fracción.
 - Interrupción por niveles antes de la fracción (recoge las válvulas con nivel alto antes, durante y después de realizar la secuencia de recogida).

- Programa 4..... Total 100% de las válvulas.
 - Tres fracciones (Orgánica, Resto y Envase).
 - Tiempo aproximado de duración 100 min. La mitad de tiempo para cada fracción.
 - Interrupción por niveles antes de la fracción (recoge las válvulas con nivel alto antes, durante y después de realizar la secuencia de recogida).

Programas de recogida en Monte Pilar

El número de válvulas que se recogen en cada programa es optimizado frecuentemente dependiendo de cuando saltan niveles altos.

MONTE PILAR	Lunes	Martes	Miércoles	Jueves	Viernes	Sábado	Domingo
Programa 1	9:00	9:00	9:00	9:00	9:00	9:00	9:00
Programa 2	19:00	19:00	19:00	19:00	19:00	19:00	19:00

- Programa 1..... Total 100% de las válvulas.
 - Tres fracciones (Orgánica, Resto y Envase).
 - Tiempo aproximado de duración 100 min. La mitad de tiempo para cada fracción.
 - Interrupción por niveles antes de la fracción (recoge las válvulas con nivel alto antes, durante y después de realizar la secuencia de recogida).

- Programa 2..... Total 100% de las válvulas.
 - Tres fracciones (Orgánica, Resto y Envase).
 - Tiempo aproximado de duración 100 min. La mitad de tiempo para cada fracción.
 - Interrupción por niveles antes de la fracción (recoge las válvulas con nivel alto antes, durante y después de realizar la secuencia de recogida).

Programas de recogida en Oportunidad

El número de válvulas que se recogen en cada programa es optimizado frecuentemente dependiendo de cuando saltan niveles altos.

OPORTUNIDAD	Lunes	Martes	Miércoles	Jueves	Viernes	Sábado	Domingo
Programa 1	8:00	8:00	8:00	8:00	8:00		
Programa 2						8:30	8:30
Programa 3	13:00	13:00	13:00	13:00	13:00	13:00	13:00



OPORTUNIDAD	Lunes	Martes	Miércoles	Jueves	Viernes	Sábado	Domingo
Programa 4	19:00	19:00	19:00	19:00	19:00	19:00	19:00

- Programa 1..... Total 100% de las válvulas.
 - Dos fracciones (Envase y Orgánica).
 - Tiempo aproximado de duración 150 min. La mitad de tiempo para cada fracción.
 - Interrupción por niveles antes de la fracción (recoge las válvulas con nivel alto antes de realizar la secuencia de recogida).
- Programa 2..... Total 100% de las válvulas.
 - Dos fracciones (Envase y Orgánica).
 - Tiempo aproximado de duración 150 min. La mitad de tiempo para cada fracción.
 - Interrupción por niveles antes de la fracción (recoge las válvulas con nivel alto antes de realizar la secuencia de recogida).
- Programa 3..... Total 77 válvulas.
 - Dos fracciones (Envase y Orgánica).
 - Tiempo aproximado de duración 45 min. La mitad de tiempo para cada fracción.
 - Interrupción por niveles antes de la fracción (recoge las válvulas con nivel alto antes de realizar la secuencia de recogida).
- Programa 4..... Total 100% de las válvulas.
 - Dos fracciones (Envase y Orgánica).
 - Tiempo aproximado de duración 150 min. La mitad de tiempo para cada fracción.
 - Interrupción por niveles antes de la fracción (recoge las válvulas con nivel alto antes de realizar la secuencia de recogida).

Programas de recogida en Negrillos

El número de válvulas que se recogen en cada programa es optimizado frecuentemente dependiendo de cuando saltan niveles altos.

NEGRILLOS	Lunes	Martes	Miércoles	Jueves	Viernes	Sábado	Domingo
Programa 1	9:00	9:00	9:00	9:00	9:00	9:00	9:00
Programa 2	19:00	19:00	19:00	19:00	19:00	19:00	19:00

- Programa 1..... Total 100% de las válvulas.
 - Tres fracciones (Orgánica, Resto y Envase).
 - Tiempo aproximado de duración 45 min. La mitad de tiempo para cada fracción.
 - Interrupción por niveles antes de la fracción (recoge las válvulas con nivel alto antes, durante y después de realizar la secuencia de recogida).



- Programa 2..... Total 100% de las válvulas.
 - ☑ Tres fracciones (Orgánica, Resto y Envase).
 - ☑ Tiempo aproximado de duración 45 min. La mitad de tiempo para cada fracción.
 - ☑ Interrupción por niveles antes de la fracción (recoge las válvulas con nivel alto antes, durante y después de realizar la secuencia de recogida).

5.3. CANTIDADES DE RESIDUOS RECOGIDOS POR EL SISTEMA DE RECOGIDA NEUMÁTICA

En la tabla que se muestra a continuación se muestran las cantidades recogidas por el sistema de recogida neumática. Los datos se han dividido en función del tipo de residuos (fracción resto, envases ligeros u orgánica) y en función de la central de recogida:

DATOS NEUMATICA (KG)			
ORIGEN	RESTO	ENVASES	ORGÁNICA
CENTRAL DE CENTRO	312.840	-	-
CENTRAL DE ARCIPRESTE	62.680	7.440	4.220
CENTRAL DE OPORTUNIDAD	179.700	19.520	7.240
CENTRAL DE MONTE PILAR	78.460	21.400	-
CENTRAL DE LOS NEGRILLOS	14.980	2.200	-
TOTAL	648.660	50.560	11.460



5.4. CUADRO DE CONTROL O&M. RESOLUCIÓN DE INCIDENCIAS

 CUADRO DE CONTROL OPERACIÓN Y MANTENIMIENTO: INCIDENCIAS												
SEGUIMIENTO: VG/OE/HP						COMPROBADO: CS						
CLASIFICACION				TIEMPOS		TIPO AVERIA					OBSERVACIONES	
FECHA	CALLE	CENTRAL	AV	DV	AVISO	REALIZADO	ELEC	MEC	NEUM	HIDRA		OTROS
01/02/2026	CERRO DEL ESPINO 9	MONTEPILAR	40		7:53	8:05					X	VACIADO Y COMPROBADO
01/02/2026	PLAZA JUAN SANZ	CENTRO	9		10:19	11:15					X	VACIADO Y COMPROBADO
01/02/2026	ANTONIO MACHADO 6	CENTRO	15		10:19	11:28					X	VACIADO Y COMPROBADO
01/02/2026	VIRGEN DEL ROSARIO	ARCIPRESTE	9		10:21	12:45		X				TAMBOR PUESTO EN SU EJE, CAMBIADO CASQUILLO
01/02/2026	COTOBLANCO	MONTEPILAR	26	27	12:45	13:07					X	VACIADO Y COMPROBADO
02/02/2026	MAR MEDITERRANEO 37	MONTEPILAR	16		11:19	11:50					X	VACIADO Y COMPROBADO
02/02/2026	MAR ROJO CON ADRIÁTICO	MONTEPILAR	21		9:51	11:51					X	VACIADO Y COMPROBADO
02/02/2026	COLEGIO SANTA CATALINA	OPORTUNIDAD	88		14:58	16:30					X	VACIADO Y COMPROBADO
02/02/2026	MORENO TORROBA	OPORTUNIDAD	94	97	19:44	19:50					X	VACIADO Y COMPROBADO
02/02/2026	GRANADILLA 38	CENTRO	17	1	19:48	20:22					X	REPARADA FUGA DE BAJANTE. AVISO POR RUIDO
03/02/2026	PLAZA DEL CURA	CENTRO	24		07:14	07:50					X	VACIADO Y COMPROBADO
03/02/2026	CTRA BOADILLA 40-ROSALÍA DE CASTRO	CENTRO	53		10:25	11:51					X	VACIADO Y COMPROBADO
03/02/2026	VIÑA 7	CENTRO	16	3	19:37	20:18					X	REPARADA FUGA EN JUNTA DE CAZOLETA
04/02/2026	NORIAS 151-169	MONTEPILAR	7	14	9:27	17:27					X	VACIADO Y COMPROBADO
04/02/2026	GOYA 13-31 LOS FRESNOS	OPORTUNIDAD	24	25	13:59	15:05					X	VACIADO Y COMPROBADO
04/02/2026	AVENIDA DE LA OLIVA 9 P17 ATENEA IV	OPORTUNIDAD	53	55	15:45	16:11					X	VACIADO Y COMPROBADO
04/02/2026	MORENAS 52	MONTEPILAR	63		15:58	16:22					X	VACIADO Y COMPROBADO
04/02/2026	PROFESOR CARLOS TOLEDANO	ARCIPRESTE	38		16:39	16:25					X	VACIADO Y COMPROBADO
04/02/2026	SAN VICENTE 34	CENTRO	6		16:40	21:30					X	VACIADO Y COMPROBADO
04/02/2026	SANTA RITA	CENTRO	9		16:42	16:58					X	VACIADO Y COMPROBADO
04/02/2026	DOCTOR CIRIACO GARCÍA	CENTRO	19		19:10	18:33					X	VACIADO Y COMPROBADO
05/02/2026	MORENO TORROBA	OPORTUNIDAD	97		15:00	15:57		X				CAMBIADA COMPUERTA
06/02/2026	GRANADILLA	CENTRO	17		7:26	14:44					X	VACIADO Y COMPROBADO
06/02/2026	AVENIDA DE ESPAÑA BM	CENTRO	43	7	10:17	11:50					X	VACIADO Y COMPROBADO
06/02/2026	BLAS DE OTERO CON FEDERICO GARCÍA LORCA	CENTRO	4	5	10:31	14:42					X	VACIADO Y COMPROBADO
07/02/2026	MAR MEDITERRANEO 61	MONTEPILAR	53		18:42	13:18					X	VACIADO Y COMPROBADO
08/02/2026	SAN JULIÁN	CENTRO	8		9:53	10:26					X	VACIADO Y COMPROBADO
08/02/2026	PLAZA JUAN SANZ	CENTRO	9		9:59	11:03					X	VACIADO Y COMPROBADO
08/02/2026	VIRGEN DE LORETO 7	ARCIPRESTE	1		11:48	13:13					X	VACIADO Y COMPROBADO
08/02/2026	REAL BAJA	CENTRO	23		16:19	19:12					X	VACIADO Y COMPROBADO
08/02/2026	SANTA ROSA	CENTRO	21		16:10	20:11					X	VACIADO Y COMPROBADO
08/02/2026	BENAVENTE	CENTRO	44		16:14	19:03					X	VACIADO Y COMPROBADO
08/02/2026	NORIAS MANACOR	CENTRO	39		16:19	19:45					X	VACIADO Y COMPROBADO
09/02/2026	GOLETA ENTRE FALÚA Y ESQUIFE	NEGRILLOS	18		14:27	18:02					X	VACIADO Y COMPROBADO
09/02/2026	SANTA MARÍA DE LA CABEZA 16	CENTRO	48		15:02	16:01					X	CAMBIADO CARTEL DE RESTO.
10/02/2026	COTOBLANCO 3-11	MONTEPILAR	40		13:38	15:52					X	VACIADO Y COMPROBADO
11/02/2026	PLAZA JUAN SANZ	CENTRO	9		6:58	7:41					X	VACIADO Y COMPROBADO
11/02/2026	AVENIDA DE LA OLIVA 9	OPORTUNIDAD	53	55	11:11	11:29					X	VACIADO Y COMPROBADO
11/02/2026	COLEGIO ALEGRA	OPORTUNIDAD	101	104	13:30	16:18					X	VACIADO Y COMPROBADO
11/02/2026	MORENO TORROBA	OPORTUNIDAD	93	97	18:00	18:12					X	VACIADO Y COMPROBADO
11/02/2026	SAN SEBASTIÁN CON SAN JULIÁN	CENTRO	7	4	22:40	7:00					X	RECUPERADO MÓVIL
12/02/2026	SAN JULIÁN	CENTRO	12		18:57	19:30					X	VACIADO Y COMPROBADO
13/02/2026	SANTA RITA	CENTRO	9		7:13	17:28					X	VACIADO Y COMPROBADO
13/02/2026	PLAZA JUAN SANZ	CENTRO	9		7:14	17:32					X	VACIADO Y COMPROBADO
13/02/2026	PUERTO DE NAVACERRADA	ARCIPRESTE	2	3	7:18	19:59					X	VACIADO Y COMPROBADO
13/02/2026	ISAAC ALBÉNIZ 53-55	OPORTUNIDAD	47		10:59	12:07					X	VACIADO Y COMPROBADO
13/02/2026	AZAFRÁN	OPORTUNIDAD	38		11:00	12:28					X	VACIADO Y COMPROBADO
13/02/2026	GRANADILLA 39	CENTRO	17		13:09	17:36					X	VACIADO Y COMPROBADO
13/02/2026	FEDERICO GARCÍA LORCA CON BLAS DE OTERO	CENTRO	4	5	16:49	17:06					X	VACIADO Y COMPROBADO
13/02/2026	SAN JULIÁN	CENTRO	12		18:42	20:57					X	VACIADO Y COMPROBADO
13/02/2026	DOCTOR MARIANO ALCARAZ	OPORTUNIDAD	76	77	18:51	20:46					X	VACIADO Y COMPROBADO
14/02/2026	MAR MEDITERRANEO 61	MONTEPILAR	51	54	9:32	10:22					X	VACIADO Y COMPROBADO
14/02/2026	SARASATE 37	OPORTUNIDAD	59		11:55	12:30					X	VACIADO Y COMPROBADO
15/02/2026	PUERTO DE NAVACERRADA 13	ARCIPRESTE	3		8:58	12:23					X	VACIADO Y COMPROBADO



SEGUIMIENTO: VG/OE/HP													COMPROBADO: CS				
CLASIFICACION					TIEMPOS			TIPO AVERIA					OBSERVACIONES				
FECHA	CALLE	CENTRAL	AV	DV	AVISO	REALIZADO	ELEC	MEC	NEUM	HIDRA	OTROS						
15/02/2026	VAGUADA DEL ARCIPRESTE	ARCIPRESTE	13		10:48	12:44						X	VACIADO Y COMPROBADO				
16/02/2026	BLAS DE OTERO CON FEDERICO GARCIA LORCA	CENTRO	4	2	10:46	11:40						X	VACIADO Y COMPROBADO				
16/02/2026	NEPTUNO	CENTRO	53		17:03	20:11						X	VACIADO Y COMPROBADO				
16/02/2026	FRAGATA CON BERGANTIN	NEGRILLOS	7	2	17:03	18:01						X	VACIADO Y COMPROBADO				
16/02/2026	GOLETA CON BERGANTIN	NEGRILLOS	17	4	17:04	20:02						X	VACIADO Y COMPROBADO				
16/02/2026	MAR MEDITERRANEO 61	MONTEPILAR	51	54	17:05	19:52						X	VACIADO Y COMPROBADO				
17/02/2026	PLAZA DEL CURA	CENTRO	24	7	7:21	7:36						X	VACIADO Y COMPROBADO				
17/02/2026	ERILLAS 1	CENTRO	22		7:21	8:07						X	VACIADO Y COMPROBADO				
17/02/2026	PLAZA JUAN SANZ	CENTRO	9		7:22	7:51						X	VACIADO Y COMPROBADO				
17/02/2026	ISAAC ALBÉNIZ 65	OPORTUNIDAD	62		12:19	14:14						X	VACIADO Y COMPROBADO				
17/02/2026	SOROLLA 61	OPORTUNIDAD	2	3	12:21	14:42						X	VACIADO Y COMPROBADO				
17/02/2026	SANTA RITA	CENTRO	9		12:25	22:01						X	VACIADO Y COMPROBADO				
17/02/2026	COTOBLANCO 18	MONTEPILAR	46	48	16:12	19:09						X	VACIADO Y COMPROBADO				
18/02/2026	DOCTOR CIRIACO GARCIA	CENTRO	19		7:10	7:49						X	VACIADO Y COMPROBADO				
18/02/2026	SAN SEBASTIÁN	CENTRO	7		10:00	10:38						X	VACIADO Y COMPROBADO				
18/02/2026	AVENIDA DE LA OLIVA 4	OPORTUNIDAD	44		10:30	10:40						X	VACIADO Y COMPROBADO				
18/02/2026	SAN JULIÁN	CENTRO	12		11:08	11:59						X	VACIADO Y COMPROBADO				
18/02/2026	CTRA BOADILLA ERMITA	CENTRO	55		11:08	13:28						X	VACIADO Y COMPROBADO				
18/02/2026	AVENIDA DE LA OLIVA 25-27	OPORTUNIDAD	49		11:32	12:26						X	VACIADO Y COMPROBADO				
19/02/2026	GRANADILLA 39	CENTRO	17		6:47	7:34						X	VACIADO Y COMPROBADO				
19/02/2026	BUENAVISTA	CENTRO	47	8	6:47	7:19						X	VACIADO Y COMPROBADO				
19/02/2026	CERRO DEL ESPINO 2-10	MONTEPILAR	25		9:51	18:09						X	VACIADO Y COMPROBADO				
19/02/2026	COLEGIO SAN JAIME	OPORTUNIDAD	89		17:00	17:28						X	VACIADO Y COMPROBADO				
20/02/2026	DOCTOR BASTOS	ARCIPRESTE	4		7:20	11:21						X	VACIADO Y COMPROBADO				
20/02/2026	PLAZA JUAN SANZ	CENTRO	9		7:20	11:01						X	VACIADO Y COMPROBADO				
20/02/2026	MORERAS 49-53	MONTEPILAR	46	48	7:35	9:46						X	VACIADO Y COMPROBADO				
20/02/2026	COTOBLANCO 18	MONTEPILAR	46	48	10:01	20:28						X	VACIADO Y COMPROBADO				
20/02/2026	DOCTOR MARIANO ALCARAZ	OPORTUNIDAD	77	78	11:24	14:16						X	VACIADO Y COMPROBADO				
21/02/2026	EL PAULAR CAPITOLINA	CENTRO	57		12:19	20:21						X	VACIADO Y COMPROBADO				
22/02/2026	SANTA MARIA DE LA CABEZA CON SAN JOAQUÍN	CENTRO	48		8:42	9:29						X	VACIADO Y COMPROBADO				
22/02/2026	DUQUE DE ALBA	CENTRO	23	4	8:46	9:40						X	VACIADO Y COMPROBADO				
23/02/2026	PLAZA CRISTÓBAL COLÓN CON CID	CENTRO	45	4	7:30	8:39	X						REPARADO BUZÓN TOUCHLESS. CAMBIADO SENSOR.				
23/02/2026	ESCUDEIRO 3	CENTRO	46		7:31	8:25						X	VACIADO Y COMPROBADO				
23/02/2026	BULEVAR CERVANTES	CENTRO	47	3	7:31	8:55						X	VACIADO Y COMPROBADO				
23/02/2026	SANTA ROSA	CENTRO	21		7:32	9:11						X	VACIADO Y COMPROBADO				
23/02/2026	ERILLAS 1	CENTRO	22		8:25	9:55						X	VACIADO Y COMPROBADO				
23/02/2026	ISAAC ALBÉNIZ 79-83	OPORTUNIDAD	80		10:08	10:30						X	VACIADO Y COMPROBADO				
23/02/2026	PRÍNCIPE DE ASTURIAS 13	MONTEPILAR	50		12:55	13:50						X	VACIADO Y COMPROBADO				
24/02/2026	NORIAS MANACOR	CENTRO	39	4	8:00	8:18		X					CAMBIADO BOMBIN.				
24/02/2026	DOCTOR CALERO	CENTRO	49		18:56	22:18						X	VACIADO Y COMPROBADO				
25/02/2026	SALVADOR DALÍ	OPORTUNIDAD	4		7:38	19:52						X	VACIADO Y COMPROBADO				
25/02/2026	GRANADILLA 29	CENTRO	19		9:21	10:18						X	VACIADO Y COMPROBADO				
25/02/2026	SANTA RITA	CENTRO	9		9:22	20:20						X	VACIADO Y COMPROBADO				
25/02/2026	MORERAS 60-70	MONTEPILAR	28	29	10:27	18:44						X	VACIADO Y COMPROBADO				
25/02/2026	URB. LA VIÑA	CENTRO	55		12:53	21:07						X	VACIADO Y COMPROBADO				
25/02/2026	ISAAC ALBÉNIZ 14	OPORTUNIDAD	75		14:31	19:53						X	VACIADO Y COMPROBADO				
25/02/2026	COLEGIO ALEGRA	OPORTUNIDAD	101	104	18:41	18:44						X	VACIADO Y COMPROBADO				
26/02/2026	ECUADOR	ARCIPRESTE	39		9:52	10:55						X	VACIADO Y COMPROBADO				
26/02/2026	DUQUE DE ALBA	CENTRO	23		12:05	15:56						X	VACIADO Y COMPROBADO				
26/02/2026	VASCO DE GAMA	CENTRO	37		12:08	20:12						X	CARTEL DE RESTO REPUESTO				
26/02/2026	SALVADOR DALÍ 3	OPORTUNIDAD	6	8	9:51	19:54						X	VACIADO Y COMPROBADO				
26/02/2026	SAN MANUEL	ARCIPRESTE	15		21:36	21:46			X				AVISO DE POLICIA LOCAL POR RUIDO				
27/02/2026	REAL BAJA	CENTRO	23		7:11	12:12						X	VACIADO Y COMPROBADO				
27/02/2026	DUQUE DE ALBA	CENTRO	23		7:11	12:20						X	VACIADO Y COMPROBADO				
27/02/2026	PUERTO DE NAVACERRADA	ARCIPRESTE	2		7:31	7:34						X	VACIADO Y COMPROBADO				
27/02/2026	FRANCISCO UMBRAL 8	CENTRO	63	2	7:41	17:52						X	VACIADO Y COMPROBADO				
27/02/2026	ISAAC ALBÉNIZ 79-83	OPORTUNIDAD	62		10:18	10:37						X	VACIADO Y COMPROBADO				
27/02/2026	ISAAC ALBÉNIZ 87-103 OLIVA GOLF	OPORTUNIDAD	84		18:00	18:20						X	LIMPIADO CUARTO DE VÁLVULAS				
28/02/2026	MAR MEDITERRANEO 61	MONTEPILAR	51	54	9:50	10:13						X	VACIADO Y COMPROBADO				
28/02/2026	COLOMBIA 6	CENTRO	27	2	19:46	20:30				X			AVISO DE POLICIA LOCAL POR RUIDO.				

5.5. OTROS TRABAJOS DE MANTENIMIENTO

En este apartado se muestra el resto de los mantenimientos y trabajos realizados no programados u originados por incidencias:

Central de Centro:

- Se sustituyen varias juntas de cazoleta en las válvulas para mejorar la estanqueidad.
- Sustituido contacto auxiliar del separador rotativo 2. Se comprueba funcionamiento.



- Se vacían las arquetas debido a que en el SCADA marcaba alarmas que te imposibilitan la recogida, hasta que se proceda al vaciado de esta. Esto es debido a la cantidad de agua que hemos tenido en Majadahonda.
- Se limpia la tubería principal desde la Plaza Colón hasta la central. Se recupera velocidad de transporte de residuos.
- Se quitan diversos fallos de comunicación debido a las lluvias. Se sustituyen módulos de control y se sanean los cables dañados.
- Se realizan todas las labores de mantenimiento preventivo con carácter mensual en los equipos de la central.
- Se utiliza la cámara en el interior de la tubería para observar el estado de la tubería y posibles anomalías.
- Limpieza de tubería de red general en la zona común.
- Limpieza exhaustiva de la central.

Central de Arcipreste:

- Se sustituyen varias juntas de cazoleta en las válvulas para mejorar la estanqueidad.
- Se vacían las arquetas debido a que en el SCADA marcaba alarmas que te imposibilitan la recogida, hasta que se proceda al vaciado de esta. Esto es debido a la cantidad de agua que hemos tenido en Majadahonda.
- Se quitan diversos fallos de comunicación debido a las lluvias. Se sustituyen módulos de control y se sanean los cables dañados.
- Se utiliza la cámara en el interior de la tubería para observar el estado de la tubería y posibles anomalías.
- Se realizan todas las labores de mantenimiento preventivo con carácter mensual en los equipos de la central.
- Limpieza de de tubería de red general en la zona común.
- Limpieza exhaustiva de la central.

Central de Oportunidad:

- Se sustituye compuerta de inspección en la comunidad de Moreno Torroba.
- Numerosos atascos debido al Screw Tank del Sánchez Romero.
- Se vacían las arquetas debido a que en el SCADA marcaba alarmas que te imposibilitan la recogida, hasta que se proceda al vaciado de esta. Esto es debido a la cantidad de lluvia que hemos tenido en Majadahonda.
- Limpieza de de tubería de red general en la zona común.
- Se quitan diversos fallos de comunicación debido a las lluvias. Se sustituyen módulos de control y se sanean los cables dañados.
- Se utiliza la cámara en el interior de la tubería para observar el estado de la tubería y posibles anomalías.
- Limpieza exhaustiva de la central.



- Se realizan todas las labores de mantenimiento preventivo con carácter mensual.

Central de Monte del Pilar:

- Se repara el turboextractor 2. Se cambia álabe y transmisión.
- Se vacían las arquetas debido a que en el SCADA marcaba alarmas que te imposibilitan la recogida, hasta que se proceda al vaciado de esta. Esto es debido a la cantidad de lluvia que hemos tenido en Majadahonda.
- Se quitan diversos fallos de comunicación debido a las lluvias. Se sustituyen módulos de control y se sanean los cables dañados.
- Limpieza exhaustiva de la central.
- Se realizan todas las labores de mantenimiento preventivo con carácter mensual en los equipos de la central.

Central de Negrillos:

- Se realiza la puesta en marcha de los buzones exteriores de la fracción orgánica.
- Se quitan diversos fallos de comunicación debido a las lluvias. Se sustituyen módulos de control y se sanean los cables dañados.
- Se realizan todas las labores de mantenimiento preventivo con carácter mensual en los equipos de la central.
- Limpieza exhaustiva de la central.