

INFORME I Servicio de Limpieza Viaria y Recogida de Residuos

Enero 2026



**Ayuntamiento de
MAJADAHONDA**



CONTENIDO

1. Introducción	3
2. Servicio de Limpieza Viaria	4
2.1. Longitud de bordillo realizado por los servicios de limpieza	4
2.2. Instalación y mantenimiento de papeleras	4
2.3. Instalación y Mantenimiento de Sanecanes y dispensadores de bolsas	5
2.4. Retirada de sacas de escombros de la vía pública	5
2.5. Eliminación de pintadas y retirada de carteles	5
2.6. Limpieza de caminos	23
2.7. Servicios especiales	26
3. Recogida de Residuos	33
3.1. Introducción	33
3.2. Cantidades de RSU gestionadas	34
3.3. Relación de muebles y enseres recogidos	37
3.4. Mantenimiento e instalación de contenedores	42
3.5. Recogida de restos vegetales mediante cajas de poda	43
4. Mantenimiento de instalaciones	45
5. Recogida Neumática de Residuos	46
5.1. Objeto	46
5.2. Programas de recogida	46
5.3. Cantidades de residuos recogidos por el sistema de recogida neumática	50
5.4. Cuadro de control O&M. Resolución de incidencias	51
5.5. Otros trabajos de mantenimiento	53



1. INTRODUCCIÓN

El objeto del presente informe es el de detallar los trabajos realizados en el mes de enero 2026 por el Servicio de Limpieza y Recogida de Residuos Urbanos de Majadahonda.

El documento está dividido en función de los ámbitos de actuación objeto del contrato:

Limpieza Viaria

En este apartado se detalla la cantidad de metros de bordillo libre ejecutados por los servicios de baldeo y barrido mecánico y mixto durante el mes objeto del informe, los avisos de eliminación de pintadas atendidos, la longitud de bordillo desbrozada, o las papeleras reparadas, entre otros.

Recogida de residuos

En este punto se detalla la cantidad en kilogramos de residuo recogido en el mes, diferenciando entre las distintas fracciones de recogida presentes en el Municipio.

En este apartado, además, se detallan los avisos de recogida de enseres y muebles atendidos, así como los contenedores repuestos o reparados.

Recogida Neumática de Residuos

En este apartado se detalla la cantidad de residuos gestionados por el sistema de recogida neumática de residuos, las reparaciones realizadas y si ha habido algún evento inusual ocurrido durante el mes.



2. SERVICIO DE LIMPIEZA VIARIA

En este apartado se detallan los trabajos de limpieza viaria ejecutados durante el mes de enero. Los trabajos detallados a continuación se resumen en:

- Longitud de bordillo ejecutada por los servicios de limpieza
- Trabajos de mantenimiento e instalación de papeleras
- Trabajos de mantenimiento e instalación de sanecanes
- Trabajos de limpieza y eliminación de pintadas
- Retirada de escombros de la vía pública

Si durante el transcurso del mes hubiese algún trabajo o servicio especial reseñable también se incluirá en este apartado.

2.1. LONGITUD DE BORDILLO REALIZADO POR LOS SERVICIOS DE LIMPIEZA

A continuación, se expone una tabla con la longitud ejecutada durante el mes de enero por los servicios programados de limpieza viaria:

LONGITUD BORDILLO	
Servicio	Longitud (m)
Barrido Manual Individual	2.089.221,00
Barrido Mecánico de Calzadas	353.580,30
Barrido Mecánico de Zona Peatonal	131.790,30
Barrido Mixto de Aceras	3.313.933,20
Baldeo Mecánico de aceras y zona peatonal	131.790,30
TOTAL	6.020.315,10

Las longitudes de la tabla anterior han sido extraídas teniendo en cuenta los diferentes días de la semana que ha habido en el mes de enero, así como los sectores que se prestan en cada día de cada uno de los servicios de la tabla anterior.

2.2. INSTALACIÓN Y MANTENIMIENTO DE PAPELERAS

Durante el mes de enero no se han realizado trabajos de reparación de papeleras.

Se ha instalado una nueva papeleras en el municipio.

INSTALACIÓN DE PAPELERAS		
FECHA	UBICACIÓN	TIPO DE ACTUACIÓN
07/01/2026	Calle Castaño	Nueva instalación



2.3. INSTALACIÓN Y MANTENIMIENTO DE SANECANES Y DISPENSADORES DE BOLSAS

Durante este mes de enero, no se han realizado trabajos de reparación de sanecanes ni dispensadores de bolsas en el municipio.

En el siguiente cuadro se detallan las nuevas unidades de Dispensadores de bolsas y Sanecanes instalados en el municipio durante el mes de enero.

INSTALACIÓN SANECANES Y DISPENSADORES DE BOLSAS		
FECHA	UBICACIÓN	TIPO DE ACTUACIÓN
29/01/2026	Calle de San Roque	Nueva instalación Dispensador de bolsas
29/01/2026	Calle de San Julián	Nueva instalación Dispensador de bolsas
29/01/2026	Calle de las Mieses	Nueva instalación Dispensador de bolsas
29/01/2026	Calle del Doctor Calero	Nueva instalación Dispensador de bolsas
29/01/2026	Avenida del Príncipe de Asturias	Nueva instalación Dispensador de bolsas
26/01/2026	Calle de Sarasate	Nueva instalación Sanecan
26/01/2026	Calle de Sarasate	Nueva instalación Sanecan
26/01/2026	Calle de las Bodas de Figaro	Nueva instalación Dispensador de bolsas
26/01/2026	Calle de la Flauta Mágica	Nueva instalación Dispensador de bolsas
26/01/2026	Calle de la Flauta Mágica	Nueva instalación Dispensador de bolsas
26/01/2026	Calle Playa de Cullera	Nueva instalación Dispensador de bolsas
26/01/2026	Calle Playa de Cullera	Nueva instalación Sanecan
26/01/2026	Calle de los Chopos	Nueva instalación Sanecane
26/01/2026	Calle de Santa Brígida	Nueva instalación Sanecane
26/01/2026	Calle del Arroyo de la Sacedilla	Nueva instalación Sanecane
26/01/2026	Calle de la Sacedilla	Nueva instalación Sanecane
26/01/2026	Ronda de Sacedilla	Nueva instalación Sanecane

2.4. RETIRADA DE SACAS DE ESCOMBROS DE LA VÍA PÚBLICA

Durante este mes se han realizado los siguientes servicios de recogida de escombros:

RETIRADA SACAS DE ESCOMBRO		
FECHA	UBICACIÓN	TIPO DE ACTUACIÓN
21/01/2026	Avenida de España, 36	Retirada saca de escombros

2.5. ELIMINACIÓN DE PINTADAS Y RETIRADA DE CARTELES

Durante el mes de enero se han atendido un total de 622 avisos de pintadas en el municipio. La superficie total eliminada durante este mes ha sido de 705 m².

A continuación, se muestra una relación de las actuaciones de eliminación de pintadas y carteles acometidas durante este mes de enero:



ELIMINACIÓN PINTADAS			
FECHA	UBICACION	TIPO SUPERFICIE	SUPERFICIE (M2)
01/01/2026	FRESA	PAPELERA	1
01/01/2026	PARQUE PERÚ	FACHADA	2
01/01/2026	CHARAIMA	FAROLA	1
02/01/2026	ROSALIA DE CASTRO	FAROLA	1
02/01/2026	BARBERO DE SEVILLA	PAPELERA	1
02/01/2026	MANUEL DE FALLA	SEÑAL	1
02/01/2026	BARBERO DE SEVILLA	CONTENEDOR	1
02/01/2026	OLIVA	PAPELERA	1
02/01/2026	VELERO	PAPELERA	1
02/01/2026	DOCTOR MARAÑÓN	SUELO	1
02/01/2026	JOAQUÍN TURINA	MURO	3
02/01/2026	JOAQUÍN TURINA	MURO	3
02/01/2026	BERGANTÍN	PAPELERA	1
02/01/2026	BERGANTÍN	CONTADOR LUZ	1
02/01/2026	BERGANTÍN	PAPELERA	1
02/01/2026	NORIAS	SEÑAL	1
02/01/2026	DOCTOR PÉREZ GALLARRDO	PAPELERA	1
02/01/2026	PARQUE ROSALEDA	PAPELERA	1
02/01/2026	CARRETERA DEL PLANTIO	VALLA	1
02/01/2026	SANTA MARIA DE LA CABEZA	FAROLA	1
02/01/2026	GRANADILLA	FAROLA	1
02/01/2026	SAN VICENTE	FAROLA	1
02/01/2026	SANTA ANA	PAPELERA	1
02/01/2026	CARRETERA DE BOADILLA	CONTENEDOR	1
02/01/2026	ERMITA	PARED	2
02/01/2026	CARRETERA DE BOADILLA	SUELO	5
02/01/2026	AVENIDA DE ESPAÑA	CRISTAL	1
02/01/2026	GUADARRAMA	SUELO	1
03/01/2026	ISAAC PERAL	FAROLA	1
03/01/2026	GRANADILLA	PAPELERA	1
03/01/2026	SAN VICENTE	PAPELERA	1
03/01/2026	GUADARRAMA	PAPELERA	1
03/01/2026	DOCTOR CALERO	FAROLA	1
03/01/2026	OLIVO	FAROLA	1
03/01/2026	FRANCISCO UMBRAL	SUELO	2
03/01/2026	AVENIDA DE ESPAÑA	PAPELERA	1
03/01/2026	AVENIDA DE ESPAÑA	PAPELERA	1



ELIMINACIÓN PINTADAS			
FECHA	UBICACION	TIPO SUPERFICIE	SUPERFICIE (M2)
04/01/2026	CARRETERA DE POZUELO	PAPELERA	1
04/01/2026	CARRETERA DE POZUELO	FAROLA	1
04/01/2026	CARRETERA DE POZUELO	FAROLA	1
04/01/2026	AVENIDA DE ESPAÑA	SUELO	1
04/01/2026	AVENIDA DE ESPAÑA	FAROLA	1
04/01/2026	ISAAC PERAL	PAPELERA	1
04/01/2026	GUADARRAMA	FAROLA	1
04/01/2026	GUADARRAMA	FAROLA	1
04/01/2026	ROSALIA DE CASTRO	SUELO	1
04/01/2026	ROSALIA DE CASTRO	PAPELERA	1
04/01/2026	SANTA BÁRBARA	PAPELERA	1
05/01/2026	GRAN VÍA	PARED	1
05/01/2026	MIESSES	CAJETÍN	1
05/01/2026	DOCTOR CALERO	CIERRE	1
05/01/2026	DOCTOR ARCE	PARED	1
05/01/2026	ISAAC PERAL	CRISTAL	1
05/01/2026	REYES CATÓLICOS	CONTENEDOR	1
05/01/2026	ERMITA	SUELO	2
05/01/2026	PUNTO LIMPIO	PAPELERA	1
05/01/2026	VICENTE ALEIXANDRE	CAJETÍN	1
05/01/2026	MADRID	CAJETÍN	1
05/01/2026	SANTA MARIA DE LA CABEZA	CARTEL	1
06/01/2026	AVENIDA DE ESPAÑA	PAPELERA	1
06/01/2026	ISAAC PERAL	PAPELERA	1
06/01/2026	GUADARRAMA	PAPELERA	1
06/01/2026	ISAAC PERAL	SUELO	1
06/01/2026	GRANADILLA	FAROLA	1
06/01/2026	SAN VICENTE	PAPELERA	1
07/01/2026	SANTA ROSA	PUERTA	1
07/01/2026	GRANADILLA	MURO	2
07/01/2026	GRANADILLA	MURO	2
07/01/2026	GRANADILLA	MURO	2
07/01/2026	GRANADILLA	PAPELERA	1
07/01/2026	GRANADILLA	FAROLA	1
07/01/2026	GRANADILLA	FAROLA	1
07/01/2026	MORERAS	CONTENEDOR	1
07/01/2026	ALCALDE MARCELINO SANZ	PAPELERA	1



ELIMINACIÓN PINTADAS			
FECHA	UBICACION	TIPO SUPERFICIE	SUPERFICIE (M2)
07/01/2026	ALCALDE JULIO LABRANDERO	BANCO	1
07/01/2026	ALCALDE JULIO LABRANDERO	BANCO	1
07/01/2026	MIGUEL HERNÁNDEZ	PAPELERA	1
07/01/2026	ALCALDE JULIO LABRANDERO	CONTADOR LUZ	1
07/01/2026	ALCALDE JULIO LABRANDERO	CONTADOR LUZ	1
07/01/2026	VELÁZQUEZ	PAPELERA	1
07/01/2026	COLÓN	SUELO	2
07/01/2026	GALERA	PAPELERA	1
07/01/2026	BERGANTÍN	CONTADOR LUZ	1
07/01/2026	FRESA	PAPELERA	1
08/01/2026	MIESES	PUERTA	1
08/01/2026	FLOR	MURO	1
08/01/2026	ISAAC PERAL	CONTENEDOR	1
08/01/2026	REYES CATÓLICOS	CONTENEDOR	1
08/01/2026	GUADARRAMA	SUELO	6
08/01/2026	DOCTOR JIMÉNEZ DÍAZ	MURO	3
08/01/2026	DOCTOR JIMÉNEZ DÍAZ	SEÑAL	1
08/01/2026	DOCTOR JIMÉNEZ DÍAZ	FAROLA	1
08/01/2026	DOCTOR JIMÉNEZ DÍAZ	CONTADOR LUZ	1
08/01/2026	DOCTOR JIMÉNEZ DÍAZ	CONTADOR LUZ	1
08/01/2026	DOCTOR JIMÉNEZ DÍAZ	FAROLA	1
08/01/2026	DOCTOR JIMÉNEZ DÍAZ	FAROLA	1
08/01/2026	MAR EGEO	PAPELERA	1
08/01/2026	BARBERO DE SEVILLA	PAPELERA	1
08/01/2026	BARBERO DE SEVILLA	PAPELERA	1
08/01/2026	BARBERO DE SEVILLA	FAROLA	1
08/01/2026	BODAS DE FÍGARO	PAPELERA	1
08/01/2026	BODAS DE FÍGARO	PAPELERA	1
08/01/2026	BODAS DE FÍGARO	PAPELERA	1
08/01/2026	BODAS DE FÍGARO	PAPELERA	1
08/01/2026	FLAUTA MÁGICA	PAPELERA	1
08/01/2026	FRAGATA	NEUMÁTICA	1
08/01/2026	FRAGATA	CONTENEDOR	1
08/01/2026	FRAGATA	PAPELERA	1
08/01/2026	OLIVA	PAPELERA	1
08/01/2026	OLIVA	PAPELERA	1
09/01/2026	ISAAC PERAL	CONTENEDOR	1



ELIMINACIÓN PINTADAS			
FECHA	UBICACION	TIPO SUPERFICIE	SUPERFICIE (M2)
09/01/2026	ISAAC PERAL	SEÑAL	1
09/01/2026	ISAAC PERAL	SEÑAL	1
09/01/2026	CEREZO	CONTADOR LUZ	1
09/01/2026	REYES CATÓLICOS	CONTADOR LUZ	1
09/01/2026	REYES CATÓLICOS	CONTADOR LUZ	1
09/01/2026	FRAGATA	CONTENEDOR	1
09/01/2026	FRAGATA	CONTENEDOR	1
09/01/2026	JOAQUÍN TURINA	MURO	2
09/01/2026	JOAQUÍN TURINA	MURO	2
09/01/2026	JOAQUÍN TURINA	MURO	3
09/01/2026	JOAQUÍN TURINA	MURO	2
09/01/2026	JOAQUÍN TURINA	MURO	2
09/01/2026	JOAQUÍN TURINA	PAPELERA	1
09/01/2026	GUADARRAMA	SUELO	5
09/01/2026	FRANCISCO UMBRAL	SUELO	3
09/01/2026	OLIVO	CONTENEDOR	1
09/01/2026	DOCTOR CALERO	CRISTAL	1
09/01/2026	SAN JOAQUÍN	CAJETÍN	1
10/01/2026	VELÁZQUEZ	PAPELERA	1
10/01/2026	VELÁZQUEZ	PAPELERA	1
10/01/2026	VELÁZQUEZ	SEÑAL	1
10/01/2026	GRANADILLA	FAROLA	1
10/01/2026	GRANADILLA	FAROLA	1
10/01/2026	GRANADILLA	PAPELERA	1
10/01/2026	GRANADILLA	PAPELERA	1
10/01/2026	MORERAS	SUELO	2
10/01/2026	MORERAS	SUELO	1
10/01/2026	ISAAC PERAL	PAPELERA	1
10/01/2026	ISAAC PERAL	PAPELERA	1
10/01/2026	ISAAC PERAL	FAROLA	1
10/01/2026	FRAGATA	PAPELERA	1
10/01/2026	FRAGATA	PAPELERA	1
10/01/2026	FRAGATA	SEÑAL	1
11/01/2026	REYES CATÓLICOS	PAPELERA	1
11/01/2026	REYES CATÓLICOS	PAPELERA	1
11/01/2026	REYES CATÓLICOS	SEÑAL	1
11/01/2026	REYES CATÓLICOS	PAPELERA	1



ELIMINACIÓN PINTADAS			
FECHA	UBICACION	TIPO SUPERFICIE	SUPERFICIE (M2)
11/01/2026	REYES CATÓLICOS	PAPELERA	1
11/01/2026	GUADARRAMA	FAROLA	1
11/01/2026	GUADARRAMA	FAROLA	1
11/01/2026	GUADARRAMA	PAPELERA	1
11/01/2026	DOCTOR CALERO	PAPELERA	1
11/01/2026	FRANCISCO UMBRAL	PAPELERA	1
11/01/2026	AVENIDA DE ESPAÑA	PAPELERA	1
11/01/2026	AVENIDA DE ESPAÑA	FAROLA	1
11/01/2026	AVENIDA DE ESPAÑA	FAROLA	1
11/01/2026	AVENIDA DE ESPAÑA	FAROLA	1
12/01/2026	NARANJO	SEÑAL	1
12/01/2026	NARANJO	FAROLA	1
12/01/2026	FRESA	SEÑAL	1
12/01/2026	MIGUEL HERNÁNDEZ	PAPELERA	1
12/01/2026	MIGUEL HERNÁNDEZ	PAPELERA	1
12/01/2026	SANTA TERESA DE LEÓN	CONTENEDOR	1
12/01/2026	SANTA TERESA DE LEÓN	NEUMÁTICA	1
12/01/2026	SANTA TERESA DE LEÓN	SEÑAL	1
12/01/2026	SANTA TERESA DE LEÓN	MURO	2
12/01/2026	AVENIDA DE ESPAÑA	MURO	2
12/01/2026	GUADARRAMA	PAPELERA	1
12/01/2026	GUADARRAMA	PAPELERA	1
12/01/2026	GUADARRAMA	PAPELERA	1
12/01/2026	PROFESOR CARLOS TOLEDANO	PAPELERA	1
12/01/2026	PROFESOR CARLOS TOLEDANO	PAPELERA	1
12/01/2026	PROFESOR CARLOS TOLEDANO	PAPELERA	1
12/01/2026	PUERTO DE CANENCIA	PAPELERA	1
12/01/2026	PUERTO DE CANENCIA	PAPELERA	1
12/01/2026	PUERTO DE CANENCIA	PAPELERA	1
12/01/2026	GRAN VÍA	CAJETÍN	1
12/01/2026	CARMEN LAFORET	CAJETÍN	1
12/01/2026	LUNA	TRANSFORMADOR	1
12/01/2026	ALEGRÍA	PUERTA	1
12/01/2026	COLÓN	PARED	1
12/01/2026	AVENIDA DE ESPAÑA	MURO	1
13/01/2026	MADRID	PUERTA	2
13/01/2026	SAN JOAQUÍN	PARED	1



ELIMINACIÓN PINTADAS			
FECHA	UBICACION	TIPO SUPERFICIE	SUPERFICIE (M2)
13/01/2026	SANTA ANA	CAJETÍN	1
13/01/2026	RONDA DE LA SIRENAS	PARED	1
13/01/2026	SOROLLA	CONTENEDOR	1
13/01/2026	VIRGEN EL PILAR	PARED	1
13/01/2026	PRÍNCIPE DE ASTURIAS	CAJETÍN	1
13/01/2026	BARBERO DE SEVILLA	MURO	2
13/01/2026	BARBERO DE SEVILLA	MURO	2
13/01/2026	BODAS DE FÍGARO	PAPELERA	1
13/01/2026	BODAS DE FÍGARO	PAPELERA	1
13/01/2026	MERCADILLO	SUELO	2
13/01/2026	PARALELA	SUELO	3
13/01/2026	PARALELA	SUELO	2
13/01/2026	BARCO	PAPELERA	1
13/01/2026	BARCO	PAPELERA	1
13/01/2026	BARCO	PAPELERA	1
13/01/2026	VELERO	PAPELERA	1
13/01/2026	VELERO	PAPELERA	1
13/01/2026	GALEÓN	PAPELERA	1
13/01/2026	GALEÓN	PAPELERA	1
13/01/2026	VELERO	PAPELERA	1
13/01/2026	BARCO	PAPELERA	1
13/01/2026	VELERO	PAPELERA	1
13/01/2026	CARRETERA DE BOADILLA	PAPELERA	1
13/01/2026	CARRETERA DE POZUELO	PAPELERA	1
13/01/2026	CARRETERA DE POZUELO	PAPELERA	1
13/01/2026	CARRETERA DE BOADILLA	PAPELERA	1
13/01/2026	CARRETERA DE POZUELO	FAROLA	1
13/01/2026	CARRETERA DE POZUELO	FACHADA	1
13/01/2026	CARRETERA DE POZUELO	FAROLA	1
13/01/2026	ROSALIA DE CASTRO	FAROLA	1
13/01/2026	SANTA BÁRBARA	SEÑAL	1
13/01/2026	AVENIDA DE ESPAÑA	FAROLA	1
13/01/2026	ISAAC PERAL	FAROLA	1
13/01/2026	GUADARRAMA	PAPELERA	1
13/01/2026	GRANJA DEL CONDE	PAPELERA	1
13/01/2026	GRANJA DEL CONDE	PAPELERA	1
14/01/2026	FRANCISCO UMBRAL	PAPELERA	1



ELIMINACIÓN PINTADAS			
FECHA	UBICACION	TIPO SUPERFICIE	SUPERFICIE (M2)
14/01/2026	SANTA MARIA DE LA CABEZA	PAPELERA	1
14/01/2026	SANTA MARIA DE LA CABEZA	FAROLA	1
14/01/2026	NUÑEZ DE BALBOA	FAROLA	1
14/01/2026	COSTA RICA	PAPELERA	1
14/01/2026	CLAVELES	PAPELERA	1
14/01/2026	NORIAS	PAPELERA	1
14/01/2026	NORIAS	PAPELERA	1
14/01/2026	FUENTE MARCELA	FACHADA	1
14/01/2026	PRÍNCIPE DE ASTURIAS	PAPELERA	1
14/01/2026	CAMINO DEL POCITO	PAPELERA	1
14/01/2026	DOCTOR CIRIACO GARCIA	PARED	2
14/01/2026	MIGUEL HERNÁNDEZ	FAROLA	1
14/01/2026	FLOR DE LIS	CONTENEDOR	1
14/01/2026	ÁRBOL DEL PARAISO	CIERRE	1
14/01/2026	DOCTOR MARAÑÓN	SEÑAL	1
14/01/2026	DOCTOR MARAÑÓN	SEÑAL	1
14/01/2026	LUNA	MURO	1
14/01/2026	AVENIDA DE ESPAÑA	PAPELERA	1
14/01/2026	AVENIDA DE ESPAÑA	SEÑAL	1
14/01/2026	SAN VICENTE	SEÑAL	1
14/01/2026	SAN VICENTE	SEÑAL	1
14/01/2026	CARRETERA DE BOADILLA	PAPELERA	1
14/01/2026	CARRETERA DE BOADILLA	PAPELERA	1
14/01/2026	CARRETERA DE BOADILLA	PAPELERA	1
14/01/2026	CARRETERA DE BOADILLA	SEÑAL	1
14/01/2026	CARRETERA DE BOADILLA	FAROLA	1
14/01/2026	JUAN CARLOS I	FAROLA	1
14/01/2026	JUAN CARLOS I	FAROLA	1
14/01/2026	JUAN CARLOS I	CONTADOR LUZ	1
14/01/2026	MORERAS	PAPELERA	1
14/01/2026	MORERAS	PAPELERA	1
14/01/2026	MORERAS	PAPELERA	1
14/01/2026	MORERAS	PAPELERA	1
14/01/2026	ISAAC ALBÉNIZ	PAPELERA	1
14/01/2026	ISAAC ALBÉNIZ	PAPELERA	1
14/01/2026	ISAAC ALBÉNIZ	PAPELERA	1
14/01/2026	ISAAC ALBÉNIZ	PAPELERA	1



ELIMINACIÓN PINTADAS			
FECHA	UBICACION	TIPO SUPERFICIE	SUPERFICIE (M2)
14/01/2026	ISAAC ALBÉNIZ	PAPELERA	1
14/01/2026	SARASATE	PAPELERA	1
14/01/2026	JOAQUÍN TURINA	PAPELERA	1
15/01/2026	MADRID	MACETERO	1
15/01/2026	SANTA MARIA DE LA CABEZA	SEÑAL	1
15/01/2026	DOCTOR CALERO	CONTENEDOR	1
15/01/2026	MONCAYO	PAPELERA	1
15/01/2026	JALISCO	PAPELERA	1
15/01/2026	TRAMONTANA	CONTADOR LUZ	1
15/01/2026	JOAQUÍN TURINA	PAPELERA	1
15/01/2026	AZAFRÁN	PAPELERA	1
15/01/2026	AZAFRÁN	SEÑAL	1
15/01/2026	SAN BENITO	NEUMÁTICA	1
15/01/2026	FRAGATA	PAPELERA	1
15/01/2026	MONJITAS	FACHADA	1
15/01/2026	MONJITAS	CRISTAL	1
15/01/2026	MONJITAS	SEÑAL	1
15/01/2026	MONJITAS	SEÑAL	1
15/01/2026	GRANADILLA	CRISTAL	1
15/01/2026	ZULOAGA	PAPELERA	1
15/01/2026	POSEIDÓN	PAPELERA	1
15/01/2026	POSEIDÓN	PAPELERA	1
16/01/2026	AVENIDA DE ESPAÑA	FAROLA	1
16/01/2026	JALISCO	PAPELERA	1
16/01/2026	ECUADOR	NEUMÁTICA	1
16/01/2026	CHILE	FAROLA	1
16/01/2026	PUERTO DE CANENCIA	FAROLA	1
16/01/2026	DOCTOR BASTOS	PAPELERA	1
16/01/2026	CHARAIMA	PAPELERA	1
16/01/2026	PRÍNCIPE DE ASTURIAS	PAPELERA	1
16/01/2026	ISAAC ALBÉNIZ	PAPELERA	1
16/01/2026	GRANADILLA	CONTADOR GAS	1
16/01/2026	SANTA RITA	BANCO	1
16/01/2026	SANTA RITA	BANCO	1
16/01/2026	SANTA RITA	BANCO	1
16/01/2026	SAN ROQUE	SUELO	1
16/01/2026	ALCALDE JULIO LABRANDERO	PAPELERA	1



ELIMINACIÓN PINTADAS			
FECHA	UBICACION	TIPO SUPERFICIE	SUPERFICIE (M2)
16/01/2026	ALCALDE JULIO LABRANDERO	PAPELERA	1
16/01/2026	ALCALDE JULIO LABRANDERO	SUELO	1
16/01/2026	ALCALDE JULIO LABRANDERO	SUELO	1
16/01/2026	JULIO ROMERO DE TORRES	SUELO	1
16/01/2026	CARRETERA DE POZUELO	PAPELERA	1
16/01/2026	CARRETERA DE POZUELO	PAPELERA	1
16/01/2026	CARRETERA DE POZUELO	PAPELERA	1
16/01/2026	CARRETERA DE POZUELO	PAPELERA	1
16/01/2026	CARRETERA DE POZUELO	PAPELERA	1
16/01/2026	CARRETERA DE POZUELO	PAPELERA	1
16/01/2026	GUADARRAMA	PAPELERA	1
17/01/2026	CARRETERA DE POZUELO	PAPELERA	1
17/01/2026	CARRETERA DE POZUELO	PAPELERA	1
17/01/2026	ISAAC PERAL	PAPELERA	1
17/01/2026	ISAAC PERAL	FAROLA	1
17/01/2026	GUADARRAMA	FAROLA	1
17/01/2026	GUADARRAMA	FAROLA	1
17/01/2026	GUADARRAMA	PAPELERA	1
17/01/2026	VELÁZQUEZ	PAPELERA	1
17/01/2026	VELÁZQUEZ	PAPELERA	1
17/01/2026	VELÁZQUEZ	PAPELERA	1
17/01/2026	COLÓN	PAPELERA	1
17/01/2026	BERGANTÍN	PAPELERA	1
17/01/2026	BERGANTÍN	PAPELERA	1
18/01/2026	AVENIDA DE ESPAÑA	FAROLA	1
18/01/2026	AVENIDA DE ESPAÑA	FAROLA	1
18/01/2026	AVENIDA DE ESPAÑA	SUELO	1
18/01/2026	GUADARRAMA	CAJETÍN	1
18/01/2026	GUADARRAMA	SEÑAL	1
18/01/2026	AVENIDA DE ESPAÑA	SEÑAL	1
18/01/2026	NARANJO	PAPELERA	1
18/01/2026	MIGUEL HERNÁNDEZ	PAPELERA	1
18/01/2026	MIGUEL HERNÁNDEZ	FAROLA	1
18/01/2026	MIGUEL HERNÁNDEZ	SUELO	1
19/01/2026	JOAQUÍN RODRIGO	SEÑAL	1
19/01/2026	JOAQUÍN RODRIGO	CONTADOR LUZ	1
19/01/2026	JOAQUÍN RODRIGO	CONTADOR LUZ	1



ELIMINACIÓN PINTADAS			
FECHA	UBICACION	TIPO SUPERFICIE	SUPERFICIE (M2)
19/01/2026	VELÁZQUEZ	PAPELERA	1
19/01/2026	VAZQUEZ DÍAZ	PAPELERA	1
19/01/2026	VAZQUEZ DÍAZ	PAPELERA	1
19/01/2026	CAMINO DEL CARRALERO	PAPELERA	1
19/01/2026	AVENIDA DE ESPAÑA	CONTADOR AGUA	2
19/01/2026	AVENIDA DE ESPAÑA	CONTADOR AGUA	2
19/01/2026	AVENIDA DE ESPAÑA	CONTADOR LUZ	1
19/01/2026	AVENIDA DE ESPAÑA	CONTADOR LUZ	1
19/01/2026	MIMBRERAS	MURO	2
19/01/2026	MIMBRERAS	PAPELERA	1
19/01/2026	GRANJA DEL CONDE	SEÑAL	1
19/01/2026	MIRASIERRA	PUERTA	1
19/01/2026	ROMERO	SEÑAL	1
19/01/2026	ALMENDROS	PAPELERA	1
19/01/2026	ERMITA	CIERRE	1
19/01/2026	ISAAC PERAL	PARED	1
19/01/2026	CRUZ	PARED	1
19/01/2026	MIESES	CONTENEDOR	1
19/01/2026	MARÍA TERESA DE LEÓN	CONTENEDOR	1
20/01/2026	AVENIDA DE ESPAÑA	FAROLA	1
20/01/2026	BENAVENTE	NEUMÁTICA	1
20/01/2026	CLAVELES	PARED	3
20/01/2026	PLAZA ESCORIAL	GARAJE	2
20/01/2026	JUAN CARLOS I	PAPELERA	1
20/01/2026	AZAFRÁN	FAROLA	1
20/01/2026	AZAFRÁN	CONTADOR LUZ	1
20/01/2026	ERMITA	CIERRE	1
20/01/2026	MAR EGEO	FAROLA	1
20/01/2026	GRANADILLA	PARED	2
20/01/2026	MIMBRERAS	PARED	1
20/01/2026	NAVALUENGA	CONTENEDOR	1
20/01/2026	ISAAC ALBÉNIZ	TRANSFORMADOR	1
20/01/2026	BARBERO DE SEVILLA	PARED	2
20/01/2026	BARBERO DE SEVILLA	PARED	2
20/01/2026	BARBERO DE SEVILLA	PARED	1
20/01/2026	MORERAS	CONTADOR AGUA	1
20/01/2026	MORERAS	PAPELERA	1



ELIMINACIÓN PINTADAS			
FECHA	UBICACION	TIPO SUPERFICIE	SUPERFICIE (M2)
20/01/2026	MORERAS	PAPELERA	1
20/01/2026	MORERAS	PAPELERA	1
20/01/2026	CARRETERA DE POZUELO	CONTADOR LUZ	1
20/01/2026	NORIAS	PAPELERA	1
20/01/2026	NORIAS	PAPELERA	1
20/01/2026	PINOS	PAPELERA	1
20/01/2026	PINOS	FAROLA	1
20/01/2026	PINOS	PAPELERA	1
20/01/2026	PINOS	FAROLA	1
20/01/2026	PINOS	PAPELERA	1
20/01/2026	PINOS	PAPELERA	1
20/01/2026	MONZÓN	FAROLA	1
20/01/2026	VELERO	PAPELERA	1
20/01/2026	VELERO	PAPELERA	1
21/01/2026	ERMITA	CIERRE	1
21/01/2026	CERVANTES	CAJETÍN	1
21/01/2026	SANTA ANA	CAJETÍN	1
21/01/2026	SANTA ANA	SEÑAL	1
21/01/2026	DOCTOR BASTOS	NEUMÁTICA	1
21/01/2026	LAGASTA	PUERTA	1
21/01/2026	GUADARRAMA	CONTENEDOR	1
21/01/2026	AVENIDA DE ESPAÑA	ÁRBOL	1
21/01/2026	CARROS	SEÑAL	1
21/01/2026	PRÍNCIPE DE ASTURIAS	FAROLA	1
21/01/2026	PRÍNCIPE DE ASTURIAS	PAPELERA	1
21/01/2026	CAMINO DEL PARQUE	CONTADOR LUZ	1
21/01/2026	CAMINO DEL PARQUE	FAROLA	1
21/01/2026	CAMINO DEL PARQUE	SEÑAL	1
21/01/2026	NORIAS	SEÑAL	1
21/01/2026	NORIAS	SEÑAL	1
21/01/2026	NORIAS	CONTENEDOR	1
21/01/2026	NORIAS	CONTENEDOR	1
21/01/2026	NORIAS	FAROLA	1
21/01/2026	MORERAS	PAPELERA	1
21/01/2026	MORERAS	FAROLA	1
21/01/2026	HUERTO DEL DESCALZO	FAROLA	1
21/01/2026	HUERTO DEL DESCALZO	SEÑAL	1



ELIMINACIÓN PINTADAS			
FECHA	UBICACION	TIPO SUPERFICIE	SUPERFICIE (M2)
21/01/2026	HUERTO DEL DESCALZO	FAROLA	1
21/01/2026	HUERTO DEL DESCALZO	FAROLA	1
21/01/2026	CERRO DEL ESPINO	SEÑAL	1
21/01/2026	CERRO DEL ESPINO	FAROLA	1
21/01/2026	HUERTO DEL DESCALZO	PAPELERA	1
21/01/2026	GALETA	FAROLA	1
21/01/2026	BARCO	PAPELERA	1
21/01/2026	BARCO	PAPELERA	1
21/01/2026	BARCO	PAPELERA	1
21/01/2026	BARCO	PAPELERA	1
21/01/2026	BARCO	PAPELERA	1
21/01/2026	LIMONERO	PAPELERA	1
21/01/2026	VELÁZQUEZ	PAPELERA	1
21/01/2026	VELÁZQUEZ	PAPELERA	1
22/01/2026	MANUEL DE FALLA	PARED	1
22/01/2026	MIESES	CAJETÍN	1
22/01/2026	CALLEJÓN DEL GATO	PAPELERA	1
22/01/2026	MIESES	CONTENEDOR	1
22/01/2026	PABLO PICASSO	PARED	2
22/01/2026	VIRGEN DE ICIAR	FAROLA	1
22/01/2026	BARCO	PAPELERA	1
22/01/2026	FRAGATA	FAROLA	1
22/01/2026	BARCO	CONTADOR AGUA	1
22/01/2026	BARCO	CONTADOR AGUA	1
22/01/2026	BARCO	CONTADOR LUZ	1
22/01/2026	FRAGATA	PAPELERA	1
22/01/2026	FRAGATA	BANCO	1
22/01/2026	FRAGATA	BANCO	1
22/01/2026	CARRETERA DE BOADILLA	FAROLA	1
22/01/2026	CARRETERA DE BOADILLA	PAPELERA	1
22/01/2026	MANUEL DE FALLA	CONTENEDOR	1
22/01/2026	OLIVA	CONTADOR LUZ	1
22/01/2026	OLIVA	CONTADOR AGUA	1
22/01/2026	OLIVA	BANCO	1
22/01/2026	OLIVA	MURO	1
22/01/2026	OLIVA	CONTADOR LUZ	1
22/01/2026	OLIVA	CONTADOR LUZ	1



ELIMINACIÓN PINTADAS			
FECHA	UBICACION	TIPO SUPERFICIE	SUPERFICIE (M2)
22/01/2026	OLIVA	FAROLA	1
22/01/2026	DON QUITOTE	PARED	3
22/01/2026	PUERTO DE CANENCIA	PAPELERA	1
23/01/2026	CLAVELES	FAROLA	1
23/01/2026	SAN MARTÍN	FAROLA	1
23/01/2026	PRÍNCIPE DE ASTURIAS	FAROLA	1
23/01/2026	SAN SEBASTIAN	CONTADOR LUZ	1
23/01/2026	DOCTOR BASTOS	NEUMÁTICA	1
23/01/2026	MIGUEL HERNÁNDEZ	FAROLA	1
23/01/2026	CONSTITUCIÓN	CAJETÍN	1
23/01/2026	JIMENEZ DÍAZ	CAJETÍN	1
23/01/2026	SAN SEBASTIAN	TRANFORMADOR	1
23/01/2026	AVENIDA DE ESPAÑA	CIERRE	1
23/01/2026	CARRETERA DE POZUELO	PARED	1
23/01/2026	ALCALDE HELIODORO SAIZ	BANCO	1
23/01/2026	CARRETERA DE BOADILLA	FAROLA	1
23/01/2026	GOLETA	PARED	1
23/01/2026	ISAAC ALBÉNIZ	PAPELERA	1
23/01/2026	ISAAC ALBÉNIZ	VALLA	1
23/01/2026	ISAAC ALBÉNIZ	VALLA	1
23/01/2026	ISAAC ALBÉNIZ	PUERTA	1
23/01/2026	OLIVA	PAPELERA	1
23/01/2026	OLIVA	BANCO	1
23/01/2026	OLIVA	BANCO	1
23/01/2026	OLIVA	MURO	2
23/01/2026	OLIVA	PAPELERA	1
23/01/2026	OLIVA	PAPELERA	1
23/01/2026	SAN ROQUE	SUELO	1
23/01/2026	SACRIFICIO	CONTADOR LUZ	1
23/01/2026	CERRO DEL ESPINO	FAROLA	1
23/01/2026	CERRO DEL ESPINO	FAROLA	1
23/01/2026	CERRO DEL ESPINO	PAPELERA	1
23/01/2026	GRANADILLA	SEÑAL	1
23/01/2026	ALCALDE JULIO LABRANDERO	PAPELERA	1
23/01/2026	ALCALDE JULIO LABRANDERO	PAPELERA	1
23/01/2026	ALCALDE LUIS EGEA	PAPELERA	1
23/01/2026	ANTONIO MACHADO	PAPELERA	1



ELIMINACIÓN PINTADAS			
FECHA	UBICACION	TIPO SUPERFICIE	SUPERFICIE (M2)
23/01/2026	GUADARRAMA	PAPELERA	1
23/01/2026	GUADARRAMA	PAPELERA	1
23/01/2026	GUADARRAMA	PAPELERA	1
23/01/2026	GUADARRAMA	FAROLA	1
23/01/2026	VELÁZQUEZ	PAPELERA	1
24/01/2026	VELERO	PAPELERA	1
24/01/2026	FRESA	PAPELERA	1
24/01/2026	FRESA	FAROLA	1
24/01/2026	JULIO ROMERO DE TORRES	CAJETÍN	1
24/01/2026	PABLO PICASSO	SUELO	1
24/01/2026	ISAAC ALBENIZ	SEÑAL	1
24/01/2026	ISAAC ALBENIZ	PAPELERA	1
24/01/2026	BENAVENTE	CONTENEDOR	1
24/01/2026	NORIAS	CONTENEDOR	1
24/01/2026	AVENIDA DE ESPAÑA	PAPELERA	1
24/01/2026	AVENIDA DE ESPAÑA	FAROLA	1
24/01/2026	GRAN VÍA	FAROLA	1
24/01/2026	IGLESIA	PAPELERA	1
24/01/2026	DOCTOR MARAÑÓN	PAPELERA	1
24/01/2026	DOCTOR MARAÑÓN	SEÑAL	1
25/01/2026	PRÍNCIPE DE ASTURIAS	CONTENEDOR	1
25/01/2026	MAR MEDITERRANEO	PAPELERA	1
25/01/2026	REYES CATÓLICOS	PAPELERA	1
25/01/2026	MAR EGEO	PAPELERA	1
25/01/2026	MAR EGEO	PAPELERA	1
25/01/2026	MAR EGEO	CONTENEDOR	1
25/01/2026	MARE NOSTRUM	CONTENEDOR	1
25/01/2026	MARE NOSTRUM	PAPELERA	1
25/01/2026	MAR ADRIATICO	FAROLA	1
25/01/2026	MAR DEL SUR	PAPELERA	1
25/01/2026	MAR DEL NORTE	CRISTALERA	1
25/01/2026	MAR DEL NORTE	PARED	1
25/01/2026	MAR CARIBE	PARED	1
25/01/2026	MARE NOSTRUM	PARED	1
25/01/2026	FRAGATA	PAPELERA	1
25/01/2026	FRAGATA	SEÑAL	1
25/01/2026	CHARAIMA	PAPELERA	1



ELIMINACIÓN PINTADAS			
FECHA	UBICACION	TIPO SUPERFICIE	SUPERFICIE (M2)
25/01/2026	PARALELA	PAPELERA	1
25/01/2026	PRADERAS	CONTADOR LUZ	1
25/01/2026	SANTA BRÍGIDA	FAROLA	1
25/01/2026	SANTA BRÍGIDA	FAROLA	1
25/01/2026	FUENTE MARCELA	PAPELERA	1
26/01/2026	CRISTO	PUERTA	1
26/01/2026	VASCO DE GAMA	CAJETÍN	1
26/01/2026	COLOMBIA	PARED	2
26/01/2026	SANTO TOMÁS	PARED	1
26/01/2026	RONDA DE SAN MARTÍN	PARED	1
26/01/2026	MIGUEL HERNÁNDEZ	CAJETÍN	1
26/01/2026	HERNÁN CORTÉS	VALLA	9
26/01/2026	SAN ISIDRO	VALLA	4
26/01/2026	SAN JOAQUÍN	CAJETÍN	1
26/01/2026	ISAAC PERAL	CONTENEDOR	1
27/01/2026	RECINTO FERIAL	CONTADOR LUZ	1
27/01/2026	RECINTO FERIAL	FACHADA	1
27/01/2026	AVENIDA DE ESPAÑA	PAPELERA	1
27/01/2026	PARKING ZOCO	SEÑAL	1
27/01/2026	PARKING ZOCO	SEÑAL	1
27/01/2026	ROSALES	FAROLA	1
27/01/2026	GUADARRAMA	PAPELERA	1
27/01/2026	PROFESOR CARLOS TOLEDANO	PAPELERA	1
27/01/2026	PROFESOR CARLOS TOLEDANO	PAPELERA	1
27/01/2026	PROFESOR CARLOS TOLEDANO	PAPELERA	1
27/01/2026	PUERTO DE CANENCIA	PAPELERA	1
27/01/2026	SAN VICENTE	SUELO	2
27/01/2026	PROFESOR CARLOS TOLEDANO	SUELO	3
27/01/2026	MANUEL DE FALLA	SUELO	2
27/01/2026	ISAAC ALBÉNIZ	PAPELERA	1
27/01/2026	ISAAC ALBÉNIZ	PAPELERA	1
27/01/2026	ISAAC ALBÉNIZ	PAPELERA	1
27/01/2026	ISAAC ALBÉNIZ	PAPELERA	1
27/01/2026	SARASATE	PAPELERA	1
27/01/2026	CLAVELES	FAROLA	1
27/01/2026	ÁRBOL DEL PARAISO	CONTENEDOR	1
27/01/2026	SAN PABLO	PUERTA	2



ELIMINACIÓN PINTADAS			
FECHA	UBICACION	TIPO SUPERFICIE	SUPERFICIE (M2)
28/01/2026	PARALELA	PAPELERA	1
28/01/2026	OLIVOS	PAPELERA	1
28/01/2026	JOAQUÍN RODRIGO	PAPELERA	1
28/01/2026	JOAQUÍN RODRIGO	PAPELERA	1
28/01/2026	MORENO TORROBA	PAPELERA	1
28/01/2026	DOCTOR CALERO	PAPELERA	1
28/01/2026	JOAQUÍN RODRIGO	PAPELERA	1
28/01/2026	JOAQUÍN RODRIGO	PAPELERA	1
28/01/2026	JOAQUÍN TURINA	PAPELERA	1
28/01/2026	JOAQUÍN TURINA	PAPELERA	1
28/01/2026	JOAQUÍN TURINA	PAPELERA	1
28/01/2026	CARRETERA DE POZUELO	PAPELERA	1
28/01/2026	MORERAS	SUELO	2
28/01/2026	GOLETA	REJILLA	1
29/01/2026	GOLETA	PAPELERA	1
29/01/2026	GOLETA	SUELO	1
29/01/2026	FRAGATA	PAPELERA	1
29/01/2026	FRAGATA	PAPELERA	1
29/01/2026	FRAGATA	SEÑAL	1
29/01/2026	BERGANTÍN	PAPELERA	1
29/01/2026	VELERO	SUELO	2
29/01/2026	CUESTA	PAPELERA	1
29/01/2026	CUESTA	SEÑAL	1
29/01/2026	VELÁZQUEZ	PAPELERA	1
29/01/2026	SAN ROQUE	FACHADA	2
29/01/2026	MAR EGEO	PAPELERA	1
29/01/2026	MAR EGEO	PAPELERA	1
29/01/2026	MAR MEDITERRANEO	PAPELERA	1
29/01/2026	PINOS	SEÑAL	1
29/01/2026	PINOS	PAPELERA	1
29/01/2026	PINOS	PAPELERA	1
30/01/2026	COLÓN	CRISTAL	1
30/01/2026	CARMEN LAFORET	PARED	1
30/01/2026	SANTA LUCIA	CAJETÍN	1
30/01/2026	REAL BAJA	CAJETÍN	1
30/01/2026	GRANADILLA	PARED	3
30/01/2026	DOCTOR CIRIACO GARCIA	PARED	3



ELIMINACIÓN PINTADAS			
FECHA	UBICACION	TIPO SUPERFICIE	SUPERFICIE (M2)
30/01/2026	DOCTOR CALERO	CRISTAL	1
30/01/2026	GUADARRAMA	PAPELERA	1
30/01/2026	PROFESOR CARLOS TOLEDANO	PAPELERA	1
30/01/2026	PROFESOR CARLOS TOLEDANO	FAROLA	1
30/01/2026	GUADARRAMA	FAROLA	1
30/01/2026	GUADARRAMA	FAROLA	1
31/01/2026	CARMEN LAFORET	CARTEL	1
31/01/2026	JARDINILLOS	FAROLA	1
31/01/2026	REAL BAJA	FAROLA	1
31/01/2026	SAN PEDRO	PAPELERA	1
31/01/2026	SAN PEDRO	PAPELERA	1
31/01/2026	CARRETERA DE POZUELO	FAROLA	1
31/01/2026	BARCO	FAROLA	1
31/01/2026	URCA	CARTEL	1
31/01/2026	GRANJA DEL CONDE	FAROLA	1
31/01/2026	AVENIDA DE ESPAÑA	FAROLA	1
31/01/2026	PARALELA	PAPELERA	1
31/01/2026	PELAYO	PAPELERA	1
31/01/2026	AVENIDA DE ESPAÑA	FAROLA	1
31/01/2026	CARMEN LAFORET	FAROLA	1
31/01/2026	AVENIDA DE ESPAÑA	FAROLA	1
31/01/2026	AVENIDA DE ESPAÑA	CARTEL	1
31/01/2026	CID	FAROLA	1
31/01/2026	LA VAGUADA	FAROLA	1
31/01/2026	LA VAGUADA	PAPELERA	1
31/01/2026	JULIO LABRANDERO	PAPELERA	1
31/01/2026	MARCELINO SANZ	FAROLA	1
31/01/2026	MARCELINO SANZ	FAROLA	1
31/01/2026	JULIO LABRANDERO	FAROLA	1
31/01/2026	MARCELINO SANZ	FAROLA	1



2.6. LIMPIEZA DE CAMINOS

Realizada visita de inspección, durante el mes de enero, de los caminos objeto del contrato, se han encontrado residuos en los siguientes:

- Camino Abonos Alonso
- Camino de la Cementera
- Camino de la Dehesa
- Camino de la Depuradora
- Camino de la Grajera
- Camino del Canal
- Camino del Puentequilla

La totalidad de residuos han sido retirados, acopiados y gestionados en vertedero autorizado. Del mismo modo, las áreas asociadas han sido debidamente limpiadas y acondicionadas.

A continuación, se adjunta reportaje fotográfico de los trabajos realizados en la limpieza de caminos:

- Camino Abonos Alonso

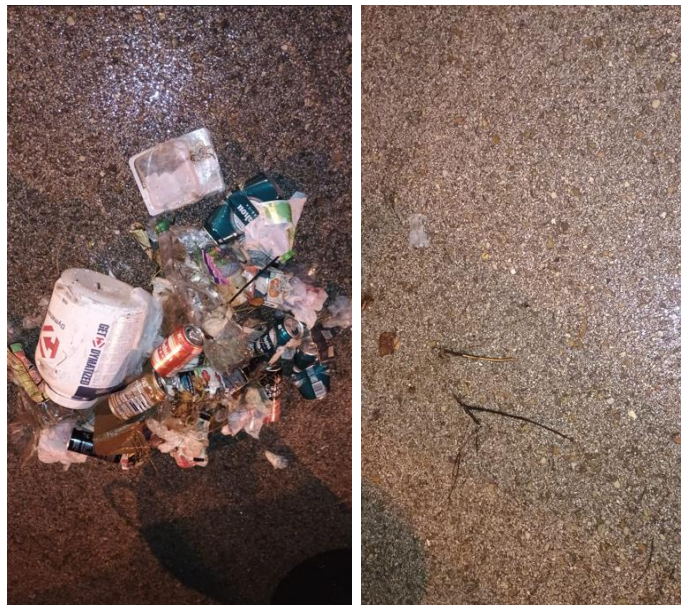

- Camino de la Cementera



Ayuntamiento de
MAJADAHONDA



- Camino de la Dehesa



- Camino de la Depuradora



- Camino de la Grajera



Ayuntamiento de
MAJADAHONDA



- Camino del Canal



- Camino del Puentecillo



Ayuntamiento de
MAJADAHONDA



2.7. SERVICIOS ESPECIALES

Durante el mes de enero hemos realizado la limpieza de las zonas que detallamos a continuación:

- Parcela de los Satélites
- Parcela de la Antena
- Parcela del Cementerio
- Parcela Flauta Mágica y Barbero de Sevilla
- Parcela Rozas Martín

La totalidad de residuos han sido retirados, acopiados y gestionados en vertedero autorizado. Del mismo modo, las áreas asociadas han sido debidamente limpiadas y acondicionadas.

A continuación, se adjunta reportaje fotográfico de los trabajos realizados en la limpieza de parcelas:



Ayuntamiento de
MAJADAHONDA

- Parcela de los Satélites





Ayuntamiento de
MAJADAHONDA

- Parcela de la Antena



- Parcela del Cementerio





Ayuntamiento de
MAJADAHONDA



- Parcela Flauta Mágica y Barbero de Sevilla





Ayuntamiento de
MAJADAHONDA

- Parcela Rozas Martín



Por otro lado, se ha continuado con la supervisión de las afecciones provocadas por las obras en la red de recogida neumática, procediendo al colocado de cubos de carga trasera en las zonas donde los buzones han quedado condenados y/o inoperativos. Además, en estos casos, la frecuencia de vaciado ha sido diaria, vigilando además especialmente la posible presencia de reboses para revertir la situación con inmediatez.

El pasado 28 de enero, con motivo de la copiosa nevada que se produjo en el municipio, se activó la Fase de Alerta en su Escenario 2 del Plan Invernal por climatología adversa. Así, se llevaron a cabo las medidas correctivas necesarias para revertir la situación de alerta sufrida, prestando especial importancia a los ejes prioritarios del municipio.

Se equiparon las 7 cuchillas disponibles en el servicio, disponiendo un total de 6 camiones caja abierta con cuchilla (3 de ellos además con salero incorporado), así como el tractor del que se dispone también equipado para abrir camino en las vías principales, estando coordinados en todo momento con Policía Local y Protección Civil.

Del mismo modo, la máquina retroexcavadora se derivó a zonas que requerían de su intervención para la retirada de nieve.

Por otro lado, se reorganizó el servicio para que se atendieran las aceras y entornos peatonales más críticos, retirando la nieve acumulada y esparciendo sal en diversos puntos del municipio.



Ayuntamiento de
MAJADAHONDA

Por último, se habilitó el punto de dotación de sal, atendido por dos operarios del servicio, a fin de facilitar sal a los vecinos/comunidades que así lo demandasen.

Se consumió un total de 15 toneladas de sal, recuperando la normalidad en todo el municipio en apenas horas.



Recibido aviso por parte de los servicios de emergencias, el día 28 de enero se procede a la retirada de un árbol caído en la calle Costa Rica. Adjuntamos a continuación reportaje fotográfico de los trabajos realizados:



Ayuntamiento de
MAJADAHONDA





3. RECOGIDA DE RESIDUOS

3.1. INTRODUCCIÓN

En este apartado se recogen los distintos trabajos y actuaciones concernientes a la recogida de residuos Urbanos de Majadahonda durante el mes de enero, que se resumen en el siguiente listado.

- Resumen de las cantidades de residuos recogidos, diferenciando por el tipo de carga y la fracción correspondiente.
- Relación de muebles y enseres recogidos
- Trabajos de mantenimiento y reposición de contenedores

3.2. CANTIDADES DE RSU GESTIONADAS

A continuación, se expone una tabla con las cantidades de residuos recogidas durante el mes de enero (Kg):

GESTIÓN DE RESIDUOS - AYUNTAMIENTO DE MAJADAHONDA - AÑO 2026			
Fracción	Tipo de recogida	ene-26	TOTAL
Resto	Carga Lateral	336.860,00	336.860,00
	Carga Trasera	46.320,00	46.320,00
	Recogida Neumática	579.300,00	573.820,00
	Bolseo	101.700,00	101.700,00
TOTAL RESTO		1.064.180,00	1.058.700,00
Orgánica	Recogida Orgánica carga Lateral	121.360,00	121.360,00
	Recogida Orgánica carga Trasera	16.500,00	16.500,00
	Recogida Neumática Orgánica ¹	0,00	0,00
TOTAL ORGÁNICA		137.860,00	137.860,00
Envases	Carga Lateral	41.700,00	41.700,00
	Carga Trasera	13.000,00	13.000,00
	Recogida Neumática	85.020,00	85.020,00
TOTAL ENVASES		139.720,00	139.720,00
Papel y cartón	Carga Lateral	165.990,80	165.990,80
	Puerta a Puerta	7.420,40	7.420,40
TOTAL PAPEL Y CARTÓN		173.411,20	173.411,20
Vidrio	Carga Lateral	93.740,00	93.740,00
	Puerta a Puerta	14.140,00	14.140,00
TOTAL VIDRIO		107.880,00	107.880,00
Restos Vegetales	Carga Lateral (Voluminoso)	0,00	0,00
	Puerta a Puerta (Cajas)	71.840,00	71.840,00
TOTAL RESTOS VEGETALES		71.840,00	71.840,00
Voluminosos (enseres)	Carga Trasera (Ampli-roll)	231.300,00	231.300,00
TOTAL VOLUMINOSOS		231.300,00	231.300,00
Residuos limpieza viaria	Carga Trasera (Ampli-roll)	101.740,00	101.740,00
TOTAL RESIDUOS LIMPIEZA VIARIA		101.740,00	101.740,00
TOTAL RESIDUOS		1.884.591,20	1.884.591,20

*Para la elaboración de dicho resumen se han revisado los tickets de cada una de las descargas para comprobar que todas ellas pertenecen al Servicio de Limpieza y Recogida de Majadahonda.

¹ Se carece de gestión selectiva de la fracción orgánica mediante recogida neumática por motivos asociados a las obras que se están llevando a cabo en el entorno de todas las centrales

Además de los residuos anteriormente recogidos en la tabla, se adjuntan tablas resumen de la recogida de aceite vegetal y ropa usada perteneciente a los contenedores distribuidos por el municipio.

Primero se adjunta la tabla relativa a la recogida de ropa usada (**13.524,00 kg**):

DIRECCION	ENERO	FEB.	MARZO	ABRIL	MAYO	JUNIO	JULIO	AGOS	SEPT.	OCT.	NOV.	DIC.	TOTAL
CALLE POSEIDON, 1	99												99
CTRA DE POZUELO, 48	59												59
CALLE MORERAS 42	103												103
CALLE COTO BLANCO, 5	183												183
CALLE HUERTO DEL DESCALZO, 5	212												212
AVDA. ESPAÑA, 76	250												250
23M-515 PRÓXIMO A MARIA TERESA LEÓN. LAS VIÑAS	113												113
CALLE MAR EGEO, 31	150												150
AVDA. PRINCIPE DE ASTURIAS, 12	294												294
CALLE LAS NORIAS, 131	139												139
CALLE LAS NORIAS, 83	160												160
AVDA. CLAVELES, 53	193												193
CALLE ARROYO DE LA SACEDILLA	71												71
CARRETERA EL PLANTIO, 132	68												68
CALLE VICENTE ALEIXANDRE, 2	226												226
CALLE ROMERO, 5	98												98
AVDA. PARALELA, 24	84												84
AVDA. ESPAÑA, 12	118												118
CALLE JALISCO, 26	212												212
AVDA. GUADARRAMA CON CALLE HUERTAS	148												148
AVDA. GUADARRAMA, 42	216												216
CALLE NAVACERRADA, 5	44												44
CALLE DR BASTOS, 19	181												181
CALLE CHARAIMA, 1	108												108
AVDA REYES CATÓLICOIS, FRENTE COLEGIO SAN PIO X	209												209
CALLE ISAAC PERAL, 45	349												349
CALLE DOCTOR CALERO, 14. MAS ADELANTE	197												197
CALLE DE LAS MIESES, 8	276												276
CALLE VAGUADA DEL ARCIPRESTE, 4	199												199
TRAVESÍA RAMÓN Y CAJAL CON VIRGEN DE LORETO	245												245
CALLE CHARAIMA, 23	131												131
AVDA DR MARANON, 20	260												260
CALLE GRANJA DEL CONDE, 2	149												149
CALLE ANTONIO MACHADO, 2	165												165
CALLE BLAS DE OTERO, 57	64												64
CALLE SAN SEBASTIÁN CON CALLE SAN JULIAN	115												115
CALLE GRANADILLA, 28	198												198
CALLE SANTA ISABEL, 26	198												198
CALLE SANTA CATALINA, 20	276												276
CALLE PELAYO, 4	240												240
AVDA. ESPAÑA CON CERVANTES	198												198
CALLE LAS NORIAS, 24	132												132
AVDA. CLAVELES, CERCA ROTONDA	364												364
CALLE NEPTUNO, 5	117												117
CALLE ROSALIA DE CASTRO, 19	165												165
CALLE ALCALDE MARCELINAS CON CALLE ALCALDE LUIS EGEEA	263												263
CTRA. BOADILLA, 61	82												82
CALLE FRAGATA, 10	166												166
CALLE BODAS DE FIGARO, 5. FRENTE BURGUERKING	166												166
CALLE PEGASO ESQUINA SATÉLITES	166												166
CALLE MURILLO, 2	246												246
CALLE RUPERTO CHAPI, 16	247												247
CALLE MANUEL DE FALLA, 2	116												116
CALLE JOAQUIN TURINA, 5	214												214
PUNTO LIMPIO CTRA. DE EL PLANTIO, 47	813												813
PUNTO LIMPIO CTRA. DE EL PLANTIO, 47	749												749
PUNTO LIMPIO CTRA. DE EL PLANTIO, 47	830												830
PUNTO LIMPIO CTRA. DE EL PLANTIO, 47	676												676
PUNTO LIMPIO CTRA. DE EL PLANTIO, 47	530												530
PUNTO LIMPIO CTRA. DE EL PLANTIO, 47	484												484
TOTAL:	13.524												13.524

A continuación, la tabla referente a la recogida de aceite vegetal (**1.781,00 litros**):

DIRECCION	ENERO	FEB.	MARZO	ABRIL	MAYO	JUNIO	JULIO	AGOS	SEPT.	OCT.	NOV.	DIC.	TOTAL
CALLE POSEIDON, 1	68												68
CTRA DE POZUELO, 48	60												60
CALLE MORERAS 42	53												53
CALLE COTO BLANCO, 5	38												38
CALLE HUERTO DEL DESCALZO, 5	75												75
AVDA. ESPAÑA, 76	60												60
AVDA. ESPAÑA, 23	53												53
CALLE MAR EGEO, 31	8												8
AVDA. PRINCIPE DE ASTURIAS, 12	60												60
CALLE LAS NORIAS, 131	38												38
CALLE LAS NORIAS, 83	45												45
AVDA. CLAVELES, 53	38												38
CALLE ARROYO DE LA SACEDILLA	15												15
CARRETERA EL PLANTIO, 132	23												23
CALLE VICENTE ALEIXANDRE, 2	30												30
CALLE ROMERO, 5	53												53
AVDA. PARALELA, 24	38												38
AVDA. ESPAÑA, 9	30												30
CALLE JALISCO, 26	45												45
AVDA. GUADARRAMA CON CALLE HUERTAS	45												45
AVDA. GUADARRAMA, 42	8												8
CALLE CHARAIMA, 16 C/ PUERTO DE NAVACERRADA	75												75
CALLE DR BASTOS, 19	68												68
CALLE CHARAIMA, 1	23												23
AVDA REYES CATÓLICOIS, FRENTE COLEGIO SAN PIO X	75												75
CALLE ISAAC PERAL, 20	75												75
CALLE DOCTOR CALERO, 14. MAS ADELANTE	75												75
CALLE DE LAS MIESES, 8	23												23
CALLE VAGUADA DEL ARCIPRESTE, 4	8												8
TRAVESÍA RAMÓN Y CAJAL CON VIRGEN DE LORETO	30												30
CALLE CHARAIMA, 23	4												4
AVDA DR MARAÑON, 20	4												4
CALLE GRANJA DEL CONDE, 2	8												8
CALLE ANTONIO MACHADO, 2	0												0
CALLE BLAS DE OTERO, 578	0												0
CALLE SAN SEBASTIÁN CON CALLE SAN JULIAN	8												8
CALLE GRANADILLA, 28	8												8
CALLE SANTA ISABEL, 26	8												8
CALLE SANTA CATALINA, 20 - SANTA ROSA ESQUINA CALLE CRISTO	4												4
CALLE PELAYO, 4	4												4
AVDA. ESPAÑA. ROZA MARTIN	15												15
CALLE LAS NORIAS, 24	4												4
AVDA. CLAVELES, CERCA ROTONDA	0												0
CALLE NEPTUNO, 5	30												30
CALLE ROSALIA DE CASTRO, 19	4												4
CALLE ALCALDE MARCELINAS CON CALLE ALCALDE LUIS EGEEA	8												8
CTRA. BOADILLA, 61	15												15
CALLE FRAGATA, 10	8												8
CALLE BODAS DE FIGARO, 5. FRENTE BURGUERKING	0												0
CALLE PEGASO ESQUINA SATÉLITES	8												8
CALLE MURILLO, 2	45												45
CALLE RUPERTO CHAPI, 16	15												15
CALLE MANUEL DE FALLA, 2	11												11
CALLE JOAQUIN TURINA, 5	23												23
PUNTO LIMPIO CTRA. DE EL PLANTIO, 47	45												45
PUNTO LIMPIO CTRA. DE EL PLANTIO, 47	45												45
PUNTO LIMPIO CTRA. DE EL PLANTIO, 47	45												45
PUNTO LIMPIO CTRA. DE EL PLANTIO, 47	45												45
PUNTO LIMPIO CTRA. DE EL PLANTIO, 47	45												45
PUNTO LIMPIO CTRA. DE EL PLANTIO, 47	0												0
TOTAL	1.781	0	0	0	0	0	0	0	0	0	0	0	1.781



3.3. RELACIÓN DE MUEBLES Y ENSERES RECOGIDOS

A continuación, se expone la relación de avisos atendidos por el servicio de recogida de muebles y enseres durante el mes de enero. En este mes se han atendido un total de 199 avisos.

RETIRADA DE ENSERES		
FECHA	DIRECCION	ENSERES
01/01/2026	SOROLLA	COLCHÓN, MUEBLES Y ESTANTERIA
03/01/2026	BODAS DE FIGARO	COLCHON
03/01/2026	AVENIDA DE ESPAÑA (II)	MESA
03/01/2026	BLAS DE OTERO	CANAPE Y COLCHON
03/01/2026	POZUELO DE ALARCON, CARRETERA (I)	COLCHON
03/01/2026	ANTONIO MACHADO (II)	COLCHON
03/01/2026	CHARAIMA (I)	2 TUMBONA, SOMBRILLA, 2 SARTENES, 1 SILLA
03/01/2026	SANTO TOMAS	SOFA
03/01/2026	MORRONES	SILLA
03/01/2026	NORIAS (DEL 1 AL 27)	MUEBLE COCINA DESMONTADO
05/01/2026	RUPERTO CHAPI	APARADOR
06/01/2026	ORIENTE	1 SOMIER
06/01/2026	SOROLLA	1 SOMIER Y 4 SILLAS
06/01/2026	FLAUTA MAGICA	1 SOFA
06/01/2026	JOAQUIN TURINA	1 SOMIER 1 COLCHÓN 1 MONITOR 2 ALFOMBRAS
06/01/2026	CERRO DEL ESPINO	1 TOLDO
06/01/2026	SAN PEDRO	1 ESTANTERIA Y 2 TABLONES
06/01/2026	MAR MEDITERRANEO	1 COLCHÓN
07/01/2026	TRAVIATA, LA	1 SOFA 2 BUTACAS 4 SILLAS
07/01/2026	BARCO	CAJAS Y BOLSAS DE JUGUETES
08/01/2026	MAR DE LAS INDIAS	TABLEROS Y MADERAS
08/01/2026	MAR EGEO	ESTRUCTURA SOFA ESTRUCTURA SOFÁ
08/01/2026	PANAMA	SILLAS
08/01/2026	CHARAIMA (I)	MUEBLE
08/01/2026	GOYA	1 SECADORA
08/01/2026	CERRO DEL AIRE	CAMA NIDO Y 1 COLCHON
08/01/2026	AVENIDA DE ESPAÑA (II)	1 SILLÓN
08/01/2026	SARASATE	1 MACETA 1 SILLA
08/01/2026	RONDA DE LAS SIRENAS	1 SOMIER Y 1 COLCHÓN
08/01/2026	DOCTOR CALERO (I)	2 SILLAS Y BUTACÓN
08/01/2026	POZUELO DE ALARCON, CARRETERA (I)	1 COLCHÓN
08/01/2026	SAN BLAS	1 MUEBLE TV
08/01/2026	ISAAC ALBENIZ	1 MUEBLE, 1 INODORO 1 VIDE
09/01/2026	COTO BLANCO	2 SILLAS, 2 ESCRITORIOS, 2 TABLAS
09/01/2026	LUNA	1 CANAPE Y 1 COLCHÓN



RETIRADA DE ENSERES		
FECHA	DIRECCION	ENSERES
09/01/2026	OLIVA, AVD.	2 TV 1 VENTILADOR
09/01/2026	SANTA BARBARA	1 MUEBLE
09/01/2026	VAZQUEZ DIAZ	1 LAMPARA, 1 SOMIER, CUNA
09/01/2026	PUERTO DE SOMOSIERRA	2 COLCHONES
09/01/2026	COTO BLANCO	1 COLCHÓN
09/01/2026	HUERTAS	LAMPARA Y PERCHERO
09/01/2026	OLIVA, AVD.	CABECERO
09/01/2026	HUERTAS	SOFA Y SILLAS
09/01/2026	OLIVA, AVD.	MESA
09/01/2026	NORIAS (DEL 1 AL 27)	1 SILLA 1 BICICLETA
10/01/2026	FLAUTA MAGICA	MAMPARA
10/01/2026	VAGUADA DEL ARCIPRESTE	ESTANTERIA
10/01/2026	VELAZQUEZ	MESA, 3 SILLA, COLCHON
10/01/2026	PRINCIPE DE ASTURIAS	SOFA
10/01/2026	DOCTOR FLEMING	2 CAMAS
10/01/2026	POLIFEMO, PASEO	ESCRITORIO Y 2 CUADROS
10/01/2026	OLIVA, AVD.	SOMIER Y COLCHON
10/01/2026	OLIVA, AVD.	CAJONERA
10/01/2026	SAN JUAN	HORNO
12/01/2026	BOADILLA DEL MONTE, CARRETERA (I)	2 CABECEROS Y LAMAS SOMIER
12/01/2026	NORIAS (DEL 1 AL 27)	SOFA, ESCRITORIO
12/01/2026	SANTA BRIGIDA	1 COLCHÓN Y SOMIER
13/01/2026	TRAVIATA, LA	SILLON
13/01/2026	TRAMONTANA	3 PUERTAS, 4 ARMARIOS Y 2 RADIADORES
13/01/2026	HUERTAS	CUNA DE VIAJE, COLCHON, MECEDORA, TRONA
13/01/2026	DOCTOR FLEMING	2 COLCHONES Y 2 LAMPARAS
13/01/2026	AZAFRAN	MUEBLE Y VENTILADOR
13/01/2026	NORIAS (DEL 29 AL 169)	SILLON Y PANTALLA ORDENADOR
13/01/2026	SAN JOAQUIN	SOFA
13/01/2026	SANTA CATALINA	MADERA Y ALGO DE METAL
13/01/2026	AVENIDA DE ESPAÑA (II)	2 SOMIER
13/01/2026	SAN ANDRES	COMODA Y SILLON GAMER
14/01/2026	MAR EGEO	SOFA, CINTA CORRER
14/01/2026	MURILLO	SOFA
14/01/2026	PINAR DE DOÑA CONSUELO	AIRE ACONDICIONADO Y CUADRO
14/01/2026	CLAVELES, AVD.	COLCHON
14/01/2026	MIRASIERRA	2 COLCHONES
14/01/2026	PLANTIO, CARRETERA	COLCHON
15/01/2026	MIGUEL HERNANDEZ	MUEBLE PLASTICO, ESTANTERIA METALICA Y UN TABLERO



RETIRADA DE ENSERES		
FECHA	DIRECCION	ENSERES
15/01/2026	MURILLO	SOFA
15/01/2026	BOADILLA DEL MONTE, CARRETERA (I)	CANAPE, ESTANTERIA
15/01/2026	PUERTO DE LOS LEONES	ESCRITORIO
15/01/2026	MORENO TORROBA	CAMA NIDO DESMONTADA
16/01/2026	AVENIDA DE ESPAÑA (II)	ARMARIO ESCOBERO
16/01/2026	NORIAS (DEL 1 AL 27)	COLCHON
16/01/2026	MURILLO	SOFA
16/01/2026	ISAAC PERAL	CAMPANA
16/01/2026	VIRGEN DE ICIAR	MUEBLE, 10 PUPITRES
17/01/2026	NUMANCIA	3 TUMBONAS
17/01/2026	BOADILLA DEL MONTE, CARRETERA (I)	PUERTAS, ENCIMERA
17/01/2026	AVENIDA DE ESPAÑA (II)	BICICLETA ESTATICA
17/01/2026	REAL BAJA	FRIGORIFICO
19/01/2026	VIRGEN DE ICIAR	11 PUPITRES
20/01/2026	IGLESIA (I)	COLCHON
20/01/2026	CID	SILLA, COLCHON, MALETA
20/01/2026	VIRGEN DE LORETO	AIRE ACONDICIONADO PORTATIL
20/01/2026	JUAN CARLOS I, AVD.	ENCIMERA, HORNO, VITRO Y CAMPANA
20/01/2026	ISAAC ALBENIZ	SILLA Y MUEBLE
20/01/2026	LUIS EGEA	SOFA
20/01/2026	OLIVA, AVD.	ESCRITORIO
20/01/2026	ISAAC ALBENIZ	SILLA
20/01/2026	JOAQUIN TURINA	COLCHON
20/01/2026	TRAINERA	2 MUEBLES , 1 PIEZA Y BALDAS, 3 BICIS, ESCRITORIO
20/01/2026	ECUADOR	MECEDORA, CABECERO, SILLA, MESA, PUERTA, ALFOMBRA, TV, LAMPARA
20/01/2026	AZAFRAN	MESA
20/01/2026	ROSALIA DE CASTRO	COLCHON
20/01/2026	VASCO DE GAMA	MUEBLE DESMONTADO
20/01/2026	HERNAN CORTES	SOMIER, COLCHON, NEVERA
20/01/2026	CHARAIMA (I)	SOMIER, COMODA
20/01/2026	VIRGEN DE ICIAR	10 PUPITRES
20/01/2026	AVENIDA DE ESPAÑA (II)	SOMIER
20/01/2026	NORIAS (DEL 29 AL 169)	2 MUEBLES JARDIN
20/01/2026	MURILLO	HORNO
21/01/2026	PINAR DE DOÑA CONSUELO	PUPITRE
21/01/2026	HERNAN CORTES	SILLON, LAVAVAJIILLAS
21/01/2026	PUERTO DE CANENCIA	2 COLCHONES, SOFA, COMODA
21/01/2026	VENEZUELA	CINTA CORRER
21/01/2026	SANTA MARIA DE LA CABEZA	FRIGORIFICO



RETIRADA DE ENSERES		
FECHA	DIRECCION	ENSERES
21/01/2026	LUIS EGEA	2 SOFAS
21/01/2026	JUAN CARLOS I, AVD.	MUEBLES COCINA
21/01/2026	ZULOAGA	COLCHON
21/01/2026	TEJAR EL	NEVERA
21/01/2026	SAN SEBASTIAN	2 COLCHONES
21/01/2026	JARDIN	2 COLCHONES
21/01/2026	COSTA RICA	MUEBLE
22/01/2026	MORERAS	1 SILLA 2 COLCHONES
22/01/2026	BOADILLA DEL MONTE, CARRETERA (I)	CAJONES, MUEBLES DE HABITACIÓN, TABLEROS
22/01/2026	HERNAN CORTES	NEVERA
22/01/2026	MAR DE LAS INDIAS	LIBRERÍA, CUNA, MESA
23/01/2026	MORENO TORROBA	COMODA
23/01/2026	NORIAS (DEL 29 AL 169)	2 SOMIER
23/01/2026	SAN ANDRES	COLCHON
23/01/2026	POSEIDON, PASEO	COLCHON
23/01/2026	MAR CANTABRICO	3 MUEBLES COCINA
23/01/2026	SAN PEDRO, TRAV.	COLCHON
23/01/2026	TRAVIATA, LA	TV
23/01/2026	FLAUTA MAGICA	MESA Y 6 SILLAS
23/01/2026	FEDERICO GARCIA LORCA	5 TABLEROS
23/01/2026	ISAAC ALBENIZ	CARRITO, ESPEJO, 2 PUERTAS, ESTRUCTURA MESA
23/01/2026	VELERO	2 ESTANTERIAS
24/01/2026	SAN JULIAN	1 SOFA
24/01/2026	PUERTO DE CANENCIA	CAMA NIDO DESMONTADA, 2 COLCHONES, 2 MESAS
24/01/2026	PUERTO DE LOS LEONES	3 SILLAS
24/01/2026	PANAMA	3 CAJONES, 2 RODAPIES, 4 MOLDURAS PUERTA
24/01/2026	MAR DE CRISTAL	COLCHON
24/01/2026	ALCALDE JULIO LABRANDERO	COLCHON
24/01/2026	GOYA	3 COMODAS
26/01/2026	CID	COLCHON
27/01/2026	RUPERTO CHAPI	LIBRERÍA, 2 BARRAS CORTINAS
27/01/2026	NORIAS (DEL 1 AL 27)	MICROONDAS
27/01/2026	RONDA DE LAS SIRENAS	ESCRITORIO, MESA, CASITA JUGUETE
27/01/2026	PUERTO DE CANENCIA	CABECERO, 1 SILLON
27/01/2026	PRINCIPE DE ASTURIAS	NEVERA, VINOTECA Y LAVADORA
27/01/2026	PANAMA	ZAPATERO, ESTANTERIA
27/01/2026	GUADARRAMA, AVD.	2 CAJONERAS
27/01/2026	ITACA	CAJON, ADORNO NAVIDAD Y 2 BOLSAS NAVIDAD
27/01/2026	ISAAC ALBENIZ	APARADOR



RETIRADA DE ENSERES		
FECHA	DIRECCION	ENSERES
27/01/2026	NUÑEZ DE BALBOA	COLCHON
27/01/2026	VIÑA	LAVAVAJILLAS Y HORNO
27/01/2026	PUERTO RICO	ESCRITORIO, MUEBLE BAÑO, 1 PUERTA
27/01/2026	SANTA MARIA DE LA CABEZA	TERMO ELECTRICO
27/01/2026	DOCTOR BASTOS (I)	1 CAJONERA, 1 MUEBLE
27/01/2026	VIÑA	2 SILLITAS, 1 BOLSA CON FICHEROS, MAQ., COSA DE MADERA
27/01/2026	BOADILLA DEL MONTE, CARRETERA (I)	SOFA
27/01/2026	RUPERTO CHAPI	ARMARIO DESMONTADO
27/01/2026	SAN VICENTE	2 COLCHONETAS, 1 BURRO, 3 CAJAS VARIADAS
28/01/2026	PUERTO DE NAVACERRADA	BAUL, 6 TRAVESAÑOS
28/01/2026	ROSALIA DE CASTRO	RADIADOR
28/01/2026	FRAGATA	SILLON, LAMPARA, CABLES
28/01/2026	GOLETA	6 SILLAS, MADERA
28/01/2026	FLAUTA MAGICA	TOALLERO
28/01/2026	ARGENTINA	3 MUEBLE SALON, COLCHON, 2 PUERTAS CON CRISTAL
28/01/2026	PUERTO DE CANENCIA	1 SILLON, 3 BICIS
28/01/2026	YUCA	4 SILLONES
28/01/2026	RONDA DE LAS SIRENAS	CRISTAL, MESA TV, BICI
28/01/2026	RUPERTO CHAPI	MUEBLE CON CRISTAL
28/01/2026	PRINCIPE DE ASTURIAS	ESCALERA
28/01/2026	OLIVA, AVD.	CANAPE Y 2 MESILLAS
28/01/2026	COLON, PZA.	LAVADORA
28/01/2026	SAN JULIAN	LAVADORA
29/01/2026	PELAYO	CANAPE, COLCHON, CABECERO, ESCRITORIO
29/01/2026	PRINCIPE DE ASTURIAS	6 TABLEROS Y 1 PUERTA
29/01/2026	ERILLAS	MESA, CAJONERA, PATAS Y RAILES
29/01/2026	MONCAYO	COMODA
30/01/2026	RONDA DE LAS SIRENAS	ESTANTERIA, 3 MESA, PARAGÜERO, 2 CUADROS, PORTA CD
30/01/2026	PLANTIO, CARRETERA	BICICLETA ESTÁTICA
30/01/2026	SACRIFICIO	MUEBLE BAÑO ALTO
30/01/2026	VENEZUELA	MESA
30/01/2026	ISAAC ALBENIZ	RADIADOR
30/01/2026	TRAINERA	MUEBLES TELE, MUEBLES Y SILLAS
30/01/2026	BOADILLA DEL MONTE, CARRETERA (I)	ESTANTERIA, MUEBLES HABITACIÓN, CESTA METAL
30/01/2026	RUPERTO CHAPI	5 PUERTAS, JAMBAS Y RODAPIES
30/01/2026	CERVANTES	LIBRERÍA
30/01/2026	PUERTO DE CANENCIA	MESA, 2 SILLAS
30/01/2026	VIRGEN DE LORETO	TORRE DE GATOS Y SILLA
30/01/2026	PELAYO	SOFA, MUEBLE TV, ARMARIO DESMONTADO



RETIRADA DE ENSERES		
FECHA	DIRECCION	ENSERES
30/01/2026	PUERTO RICO	2 CAJAS
31/01/2026	AVENIDA DE ESPAÑA (II)	SOMIER
31/01/2026	BLAS DE OTERO	CAMA NIDO DESMONTADA
31/01/2026	ULISES	2 PUERTAS, 4 RODAPIES
31/01/2026	HUERTAS	MESA
31/01/2026	ITACA	MESILLA, 1 SILLA, 4 TABLONES
31/01/2026	MAR MEDITERRANEO	TABLAS DE CAMA Y CUNA DESMONTADA
31/01/2026	VELERO	COLCHON

3.4. MANTENIMIENTO E INSTALACIÓN DE CONTENEDORES

A lo largo del mes, se han ejecutado las siguientes actuaciones en lo que al mantenimiento e instalación de contenedores se refiere.

Mantenimiento y sustitución de contenedores

En el mes de enero se han ejecutado 9 actuaciones de mantenimiento de contenedores.

ACTUACIONES DE MANTENIMIENTO			
FECHA	UBICACIÓN	FRACCION	TIPO ACTUACION
03/01/2026	Calle Sacedilla	Orgánica	Reposición de contenedor
03/01/2026	Calle Estrella Polar	Envases	Reposición de contenedor
07/01/2026	Calle María Auxiliadora	Papel/Cartón	Reposición de contenedor
12/01/2026	Calle Rosalia de Castro	Vidrio	Reposición de contenedor
14/01/2026	Avenida de los Claveles	Vidrio	Reposición de contenedor
19/01/2026	Calle Moreras	Orgánica	Reposición de contenedor
20/01/2026	Ronda de Carralero	Vidrio	Reposición de contenedor
20/01/2026	Calle Morrones	Vidrio	Reposición de contenedor
27/01/2026	Calle Petirrojo	Orgánica	Reposición de contenedor

Instalación de contenedores

Este mes de enero se han instalado las siguientes unidades de contenedores nuevos:

INSTALACIÓN DE CONTENEDORES			
FECHA	UBICACIÓN	FRACCIÓN	TIPO DE ACTUACIÓN
20/01/2026	Calle Mar del Norte	Resto	Instalación junto a neumática
20/01/2026	Calle Mar Rojo	Resto	Instalación junto a neumática
27/01/2026	Doctor Pérez Gallardo	Orgánica	Nueva instalación
27/01/2026	Colegio Virgen de Lourdes	Envases	Nueva instalación
27/01/2026	Calle Hernán Cortés	Papel/Cartón	Nueva ubicación
27/01/2026	Colegio Virgen de Lourdes	Orgánica	Nueva ubicación



3.5. RECOGIDA DE RESTOS VEGETALES MEDIANTE CAJAS DE PODA

A continuación, se adjuntan las tablas correspondientes a los llenados semanales de las cajas de poda colocadas en cada una de las ubicaciones durante el mes de enero.

Se incluye esta información de cara a poder analizar los puntos de mayor intensidad de uso, así como aquellos que tienen poca afluencia de vecinos, con vistas a optimizar el servicio reforzando las zonas que lo demanden por uso.

ORDEN SEMANAL COLOCACIÓN Y LLENADO CAJAS DE PODA MAJADAHONDA DEL 02.01 AL 07.01						
DÍA	TURNO	RUTA	UBICACIONES	% LLENADO INICIO JORNADA	% LLENADO FIN JORNADA	LLENADO DURANTE LA JORNADA
VIERNES	MAÑANA	7	Norias 20	0,00%	30,00%	30,00%
			San Vicente 6	0,00%	30,00%	30,00%
			Avda Paralela 37	0,00%	20,00%	20,00%
			Fragata	0,00%	30,00%	30,00%
	TARDE	3	Jalisco 42	30,00%	40,00%	10,00%
			C/Moreras (esq. Ctra Pozuelo)	20,00%	30,00%	10,00%
SÁBADO	MAÑANA	4	Isaac Albéniz 3	30,00%	50,00%	20,00%
DOMINGO	TARDE	4	C/ Homero	0,00%	60,00%	60,00%
			Claveles 3A	0,00%	15,00%	15,00%
LUNES	MAÑANA	3	C/Mar Menor, 2-4	15,00%	15,00%	0,00%
			C/Charaima, 10	0,00%	60,00%	60,00%
			Rey Juan Carlos I 2-4	0,00%	10,00%	10,00%
	TARDE	3	Pinos 8	0,00%	20,00%	20,00%
			Goya 5	0,00%	50,00%	50,00%
			C/ Praderas 13	50,00%	50,00%	0,00%
MARTES	MAÑANA	1	Crta. De Plantio 94	15,00%	15,00%	0,00%
			Rigoletto 81	0,00%	0,00%	0,00%
			Avda. Juan Carlos I 17	10,00%	10,00%	0,00%
			Mar Egeo 45	50,00%	50,00%	0,00%
MIÉRCOLES	MAÑANA	5	C/San Andrés, 31-41	0,00%	70,00%	70,00%
			Coto Blanco 18	10,00%	50,00%	40,00%
			Isaac Albéniz 81	10,00%	30,00%	20,00%
	TARDE	1	Homero 13	0,00%	90,00%	90,00%
			Avda Mimbrenas, 4	60,00%	80,00%	20,00%
			Avda. Paralela 37	50,00%	75,00%	25,00%
			Virgen de Loreto 11	70,00%	80,00%	10,00%
						640,00%

ORDEN SEMANAL COLOCACIÓN Y LLENADO CAJAS DE PODA MAJADAHONDA DEL 08.01 AL 14.01						
DÍA	TURNO	RUTA	UBICACIONES	% LLENADO INICIO JORNADA	% LLENADO FIN JORNADA	LLENADO DURANTE LA JORNADA
JUEVES	MAÑANA	2	Joaquín Turina 17	0,00%	70,00%	70,00%
			Praderas 13	0,00%	60,00%	60,00%
			Avda. de los Satélites	0,00%	0,00%	0,00%
VIERNES	MAÑANA	7	C/ Rosa de los Vientos	0,00%	20,00%	20,00%
			Norias 20	0,00%	10,00%	10,00%
			San Vicente 6	0,00%	20,00%	20,00%
	TARDE	3	Avda Paralela 37	30,00%	30,00%	0,00%
			Fragata	0,00%	70,00%	70,00%
			Jalisco 42	10,00%	50,00%	40,00%
SÁBADO	MAÑANA	4	C/Moreras (esq. Ctra Pozuelo)	30,00%	70,00%	40,00%
			Isaac Albéniz 3	20,00%	25,00%	5,00%
DOMINGO	TARDE	4	C/ Homero	0,00%	100,00%	100,00%
LUNES	MAÑANA	3	Claveles 3A	0,00%	70,00%	70,00%
			C/Mar Menor, 2-4	0,00%	30,00%	30,00%
			C/Charaima, 10	0,00%	40,00%	40,00%
	TARDE	3	Rey Juan Carlos I 2-4	0,00%	10,00%	10,00%
			Pinos 8	0,00%	20,00%	20,00%
			Goya 5	85,00%	100,00%	15,00%
MARTES	MAÑANA	1	C/ Praderas 13	0,00%	0,00%	0,00%
			Crta. De Plantio 94	10,00%	20,00%	10,00%
			Rigoletto 81	30,00%	30,00%	0,00%
			Avda. Juan Carlos I 17	20,00%	50,00%	30,00%
MIÉRCOLES	MAÑANA	5	Mar Egeo 45	0,00%	30,00%	30,00%
			C/San Andrés, 31-41	0,00%	70,00%	70,00%
			Coto Blanco 18	30,00%	60,00%	30,00%
	TARDE	1	Isaac Albéniz 81	30,00%	30,00%	0,00%
			Homero 13	0,00%	60,00%	60,00%
			Avda Mimbrenas, 4	60,00%	70,00%	10,00%
			Avda. Paralela 37	60,00%	65,00%	5,00%
			Virgen de Loreto 11	70,00%	70,00%	0,00%
						865,00%



ORDEN SEMANAL COLOCACIÓN Y LLENADO CAJAS DE PODA MAJADAHONDA DEL 15.01 AL 21.01

DÍA	TURNO	RUTA	UBICACIONES	% LLENADO INICIO JORNADA	% LLENADO FIN JORNADA	LLENADO DURANTE LA JORNADA
JUEVES	MAÑANA	2	Joaquín Turina 17	0,00%	50,00%	50,00%
			Praderas 13	0,00%	50,00%	50,00%
			Avda. de los Satélites	70,00%	100,00%	30,00%
			C/ Rosa de los Vientos	60,00%	100,00%	40,00%
JUEVES	MAÑANA	7	Norias 20	20,00%	90,00%	70,00%
			San Vicente 6	0,00%	20,00%	20,00%
			Avda Paralela 37	10,00%	60,00%	50,00%
	TARDE	3	Fragata	0,00%	60,00%	60,00%
			Jalisco 42	60,00%	90,00%	30,00%
			C/Moreras (esq. Ctra Pozuelo)	20,00%	20,00%	0,00%
SÁBADO	MAÑANA	4	Isaac Albéniz 3	0,00%	0,00%	0,00%
			C/ Homero	0,00%	20,00%	20,00%
DOMINGO	TARDE	4	Claveles 3A	0,00%	20,00%	20,00%
			C/Mar Menor, 2-4	20,00%	40,00%	20,00%
LUNES	MAÑANA	3	C/Charaima, 10	10,00%	30,00%	20,00%
			Rey Juan Carlos I 2-4	0,00%	10,00%	10,00%
			Pinos 8	0,00%	0,00%	0,00%
			Goya 5	0,00%	20,00%	20,00%
LUNES	TARDE	3	C/ Praderas 13	20,00%	30,00%	10,00%
			Crta. De Plantío 94	15,00%	50,00%	35,00%
			Rigoletto 81	30,00%	30,00%	0,00%
			Avda. Juan Carlos I 17	20,00%	90,00%	70,00%
MARTES	MAÑANA	1	Mar Egeo 45	10,00%	60,00%	50,00%
			C/San Andrés, 31-41	0,00%	80,00%	80,00%
			Coto Blanco 18	10,00%	60,00%	50,00%
			Isaac Albéniz 81	0,00%	0,00%	0,00%
MIÉRCOLES	MAÑANA	5	Homero 13	0,00%	60,00%	60,00%
			Avda Mimbreras, 4	60,00%	70,00%	10,00%
			Avda. Paralela 37	60,00%	60,00%	0,00%
			Virgen de Loreto 11	0,00%	10,00%	10,00%
						885,00%

ORDEN SEMANAL COLOCACIÓN Y LLENADO CAJAS DE PODA MAJADAHONDA DEL 22.01 AL 28.01

DÍA	TURNO	RUTA	UBICACIONES	% LLENADO INICIO JORNADA	% LLENADO FIN JORNADA	LLENADO DURANTE LA JORNADA
JUEVES	MAÑANA	2	Joaquín Turina 17	10,00%	70,00%	60,00%
			Praderas 13	0,00%	40,00%	40,00%
			Avda. de los Satélites	60,00%	100,00%	40,00%
			C/ Rosa de los Vientos	0,00%	50,00%	50,00%
VIERNES	MAÑANA	7	Norias 20	0,00%	20,00%	20,00%
			San Vicente 6	0,00%	80,00%	80,00%
			Avda Paralela 37	0,00%	30,00%	30,00%
	TARDE	3	Fragata	0,00%	70,00%	70,00%
			Jalisco 42	0,00%	15,00%	15,00%
			C/Moreras (esq. Ctra Pozuelo)	20,00%	50,00%	30,00%
SÁBADO	MAÑANA	4	Isaac Albéniz 3	30,00%	30,00%	0,00%
			C/ Homero	0,00%	60,00%	60,00%
DOMINGO	TARDE	4	Claveles 3A	0,00%	15,00%	15,00%
LUNES	MAÑANA	3	C/Mar Menor, 2-4	15,00%	15,00%	0,00%
			C/Charaima, 10	70,00%	100,00%	30,00%
			Rey Juan Carlos I 2-4	0,00%	20,00%	20,00%
			Pinos 8	10,00%	10,00%	0,00%
LUNES	TARDE	3	Goya 5	0,00%	40,00%	40,00%
			C/ Praderas 13	40,00%	40,00%	0,00%
			Crta. De Plantío 94	0,00%	20,00%	20,00%
			Rigoletto 81	50,00%	100,00%	50,00%
MARTES	MAÑANA	1	Avda. Juan Carlos I 17	10,00%	40,00%	30,00%
			Mar Egeo 45	0,00%	50,00%	50,00%
			C/San Andrés, 31-41	0,00%	30,00%	30,00%
			Coto Blanco 18	35,00%	40,00%	5,00%
MIÉRCOLES	MAÑANA	5	Isaac Albéniz 81	0,00%	10,00%	10,00%
			Homero 13	0,00%	30,00%	30,00%
			Avda Mimbreras, 4	30,00%	30,00%	0,00%
			Avda. Paralela 37	40,00%	50,00%	10,00%
MIÉRCOLES	TARDE	1	Virgen de Loreto 11	30,00%	30,00%	0,00%

ORDEN SEMANAL COLOCACIÓN Y LLENADO CAJAS DE PODA MAJADAHONDA DEL 29.01 AL 31.01

DÍA	TURNO	RUTA	UBICACIONES	% LLENADO INICIO JORNADA	% LLENADO FIN JORNADA	LLENADO DURANTE LA JORNADA
JUEVES	MAÑANA	2	Joaquín Turina 17	0,00%	40,00%	40,00%
			Praderas 13	20,00%	20,00%	0,00%
			Avda. de los Satélites	30,00%	30,00%	0,00%
			C/ Rosa de los Vientos	0,00%	10,00%	10,00%
VIERNES	MAÑANA	7	Norias 20	0,00%	70,00%	70,00%
			San Vicente 6	20,00%	30,00%	10,00%
			Avda Paralela 37	35,00%	60,00%	25,00%
	TARDE	3	Fragata	10,00%	60,00%	50,00%
			Jalisco 42	60,00%	70,00%	10,00%
			C/Moreras (esq. Ctra Pozuelo)	60,00%	80,00%	20,00%
SÁBADO	MAÑANA	4	Isaac Albéniz 3	0,00%	5,00%	5,00%
			C/ Homero	0,00%	100,00%	100,00%
						370,00%



4. MANTENIMIENTO DE INSTALACIONES

En este apartado se muestran las actuaciones relevantes de mantenimiento tanto preventivos como correctivos realizados en las instalaciones de la nave principal del servicio de limpieza y recogida de RSU de Carretera de Boadilla y las realizadas en las instalaciones del cantón de limpieza viaria de la calle Quijote.

Las acciones de mantenimiento realizadas en las centrales de recogida neumática de residuos se muestran incluidas en el apartado siguiente, especificándose por cada una de las centrales.

Nave principal del servicio (Ctra. Boadilla):

- Reorganización de los contenedores.
- Limpieza intensiva de las zonas de trabajo.
- Limpieza de la campa exterior.
- Trabajos de renovación del cerramiento exterior de la nave.
- Pintado exterior de la nave de personal.

Cantón de limpieza zona centro (C/Quijote):

- Limpieza intensiva de la zona de trabajo y almacenamiento.
- Trabajos de fontanería para la optimización de consumos de agua en las instalaciones.

Punto Limpio

- Limpieza del cuarto del Punto Limpio.
- Trabajos de fontanería para la optimización de consumos de agua en las instalaciones.



5. RECOGIDA NEUMÁTICA DE RESIDUOS

5.1. OBJETO

El objeto de esta memoria es el registro de datos y actuaciones en la operación y mantenimiento mensuales de los sistemas de recogida neumática de residuos de Majadahonda.

En total, existen 5 sistemas de recogida neumática en Majadahonda 5 activos.

Estimación del Porcentaje de población servida: 84%.

INSTALACIÓN	Nº VIVIENDAS SERVIDAS	HABITANTES ESTIMADOS	VÁLVULAS INSTALADAS	KM TUBERÍA
OPORTUNIDAD	5.775	13.102	312	8
CENTRO	7.825	17.997	295	10
ARCIPRESTE	3.700	8.510	163	3,75
MONTE PILAR	4.775	10.983	210	6
NEGRILLOS	900	2.070	85	1,5
TOTAL	22.975	52.662	1.065	29,25

5.2. PROGRAMAS DE RECOGIDA

A continuación, se muestran los programas actuales de recogida, detallando las fracciones recogidas, tiempos de operación y número de válvulas asociadas a cada uno de los programas de recogida.

Programas de recogida en Centro

El número de válvulas que se recogen en cada programa es optimizado frecuentemente dependiendo de cuando saltan niveles altos.

CENTRO	Lunes	Martes	Miércoles	Jueves	Viernes	Sábado	Domingo
Programa 1	6:00	6:00	6:00	6:00	6:00		
Programa 2						7:00	7:00
Programa 3	11:00	11:00	11:00	11:00	11:00		
Programa 4						12:00	12:00
Programa 5	18:30	18:30	18:30	18:30	18:30	18:30	18:30

- Programa 1..... Total 100% de las válvulas.
 - Dos fracciones (Envase y Resto).
 - Tiempo aproximado de duración 140 min. La mitad de tiempo para cada fracción.
 - Interrupción por niveles antes de la fracción (recoge las válvulas con nivel alto antes, durante y después de realizar la secuencia de recogida).
- Programa 2..... Total 100% de las válvulas.
 - Dos fracciones (Envase y Resto).
 - Tiempo aproximado de duración 140 min. La mitad de tiempo para cada fracción.
 - Interrupción por niveles antes de la fracción (recoge las válvulas con nivel alto antes, durante y después de realizar la secuencia de recogida).



- Programa 3..... Total 100% de las válvulas.
 - Dos fracciones (Envase y Resto).
 - Tiempo aproximado de duración 140 min. La mitad de tiempo para cada fracción.
 - Interrupción por niveles antes de la fracción (recoge las válvulas con nivel alto antes, durante y después de realizar la secuencia de recogida).
- Programa 4..... Total 100% de las válvulas.
 - Dos fracciones (Envase y Resto).
 - Tiempo aproximado de duración 140 min. La mitad de tiempo para cada fracción.
 - Interrupción por niveles antes de la fracción (recoge las válvulas con nivel alto antes, durante y después de realizar la secuencia de recogida).
- Programa 5..... Total 100% de las válvulas.
 - Dos fracciones (Envase y Resto).
 - Tiempo aproximado de duración 140 min. La mitad de tiempo para cada fracción.
 - Interrupción por niveles antes de la fracción (recoge las válvulas con nivel alto antes, durante y después de realizar la secuencia de recogida).

Programas de recogida en Arcipreste

El número de válvulas que se recogen en cada programa es optimizado frecuentemente dependiendo de cuando saltan niveles altos.

ARCIPRESTE	Lunes	Martes	Miércoles	Jueves	Viernes	Sábado	Domingo
Programa 1	8:30	8:30	8:30	8:30	8:30	08:30	08:30
Programa 2	12:30	12:30	12:30	12:30	12:30	12:30	12:30
Programa 3	15:30	15:30	15:30	15:30	15:30	15:30	15:30
Programa 4	20:00	20:00	20:00	20:00	20:00	20:00	20:00

- Programa 1..... Total 100% de las válvulas.
 - Tres fracciones (Orgánica, Resto y Envase).
 - Tiempo aproximado de duración 100 min. La mitad de tiempo para cada fracción.
 - Interrupción por niveles antes de la fracción (recoge las válvulas con nivel alto antes, durante y después de realizar la secuencia de recogida).
- Programa 2..... Total 100% de las válvulas.
 - Tres fracciones (Orgánica, Resto y Envase).
 - Tiempo aproximado de duración 100 min. La mitad de tiempo para cada fracción.
 - Interrupción por niveles antes de la fracción (recoge las válvulas con nivel alto antes, durante y después de realizar la secuencia de recogida).
- Programa 3..... Total 100% de las válvulas.
 - Tres fracciones (Orgánica, Resto y Envase).



- Tiempo aproximado de duración 100 min. La mitad de tiempo para cada fracción.
 - Interrupción por niveles antes de la fracción (recoge las válvulas con nivel alto antes, durante y después de realizar la secuencia de recogida).
- Programa 4..... Total 100% de las válvulas.
 - Tres fracciones (Orgánica, Resto y Envase).
 - Tiempo aproximado de duración 100 min. La mitad de tiempo para cada fracción.
 - Interrupción por niveles antes de la fracción (recoge las válvulas con nivel alto antes, durante y después de realizar la secuencia de recogida).

Programas de recogida en Monte Pilar

El número de válvulas que se recogen en cada programa es optimizado frecuentemente dependiendo de cuando saltan niveles altos.

MONTE PILAR	Lunes	Martes	Miércoles	Jueves	Viernes	Sábado	Domingo
Programa 1	9:00	9:00	9:00	9:00	9:00	9:00	9:00
Programa 2	19:00	19:00	19:00	19:00	19:00	19:00	19:00

- Programa 1..... Total 100% de las válvulas.
 - Tres fracciones (Orgánica, Resto y Envase).
 - Tiempo aproximado de duración 100 min. La mitad de tiempo para cada fracción.
 - Interrupción por niveles antes de la fracción (recoge las válvulas con nivel alto antes, durante y después de realizar la secuencia de recogida).
- Programa 2..... Total 100% de las válvulas.
 - Tres fracciones (Orgánica, Resto y Envase).
 - Tiempo aproximado de duración 100 min. La mitad de tiempo para cada fracción.
 - Interrupción por niveles antes de la fracción (recoge las válvulas con nivel alto antes, durante y después de realizar la secuencia de recogida).

Programas de recogida en Oportunidad

El número de válvulas que se recogen en cada programa es optimizado frecuentemente dependiendo de cuando saltan niveles altos.

OPORTUNIDAD	Lunes	Martes	Miércoles	Jueves	Viernes	Sábado	Domingo
Programa 1	8:00	8:00	8:00	8:00	8:00		
Programa 2						8:30	8:30
Programa 3	13:00	13:00	13:00	13:00	13:00	13:00	13:00
Programa 4	19:00	19:00	19:00	19:00	19:00	19:00	19:00



- Programa 1..... Total 100% de las válvulas.
 - Dos fracciones (Envase y Orgánica).
 - Tiempo aproximado de duración 150 min. La mitad de tiempo para cada fracción.
 - Interrupción por niveles antes de la fracción (recoge las válvulas con nivel alto antes de realizar la secuencia de recogida).
- Programa 2..... Total 100% de las válvulas.
 - Dos fracciones (Envase y Orgánica).
 - Tiempo aproximado de duración 150 min. La mitad de tiempo para cada fracción.
 - Interrupción por niveles antes de la fracción (recoge las válvulas con nivel alto antes de realizar la secuencia de recogida).
- Programa 3..... Total 77 válvulas.
 - Dos fracciones (Envase y Orgánica).
 - Tiempo aproximado de duración 45 min. La mitad de tiempo para cada fracción.
 - Interrupción por niveles antes de la fracción (recoge las válvulas con nivel alto antes de realizar la secuencia de recogida).
- Programa 4..... Total 100% de las válvulas.
 - Dos fracciones (Envase y Orgánica).
 - Tiempo aproximado de duración 150 min. La mitad de tiempo para cada fracción.
 - Interrupción por niveles antes de la fracción (recoge las válvulas con nivel alto antes de realizar la secuencia de recogida).

Programas de recogida en Negrillos

El número de válvulas que se recogen en cada programa es optimizado frecuentemente dependiendo de cuando saltan niveles altos.

NEGRILLOS	Lunes	Martes	Miércoles	Jueves	Viernes	Sábado	Domingo
Programa 1	9:00	9:00	9:00	9:00	9:00	9:00	9:00
Programa 2	19:00	19:00	19:00	19:00	19:00	19:00	19:00

- Programa 1..... Total 100% de las válvulas.
 - Tres fracciones (Orgánica, Resto y Envase).
 - Tiempo aproximado de duración 45 min. La mitad de tiempo para cada fracción.
 - Interrupción por niveles antes de la fracción (recoge las válvulas con nivel alto antes, durante y después de realizar la secuencia de recogida).
- Programa 2..... Total 100% de las válvulas.
 - Tres fracciones (Orgánica, Resto y Envase).
 - Tiempo aproximado de duración 45 min. La mitad de tiempo para cada fracción.



- Interrupción por niveles antes de la fracción (recoge las válvulas con nivel alto antes, durante y después de realizar la secuencia de recogida).

5.3. CANTIDADES DE RESIDUOS RECOGIDOS POR EL SISTEMA DE RECOGIDA NEUMÁTICA

En la tabla que se muestra a continuación se muestran las cantidades recogidas por el sistema de recogida neumática. Los datos se han dividido en función del tipo de residuos (fracción resto o envases ligeros) y en función de la central de recogida:

DATOS NEUMATICA (KG)			
ORIGEN	RESTO	ENVASES	ORGÁNICA
CENTRAL DE CENTRO	285.820	15.940	0
CENTRAL DE ARCIPRESTE	87.580	9.120	0
CENTRAL DE OPORTUNIDAD	129.480	31.860	0
CENTRAL DE MONTE PILAR	70.180	18.620	0
CENTRAL DE LOS NEGRILLOS	6.240	9.480	0
TOTAL	579.300	85.020	0



5.4. CUADRO DE CONTROL O&M. RESOLUCIÓN DE INCIDENCIAS

 CUADRO DE CONTROL OPERACIÓN Y MANTENIMIENTO: INCIDENCIAS													
SEGUIMIENTO: VG/OE/HP						COMPROBADO: CS							
FECHA	CLASIFICACION CALLE	CENTRAL	AV	DV	TIEMPOS		TIPO AVERIA					OBSERVACIONES	
					AVISO	REALIZADO	ELEC	MEC	NEUM	HIDRA	OTROS		
01/01/2026	ISAAC ALBÉNIZ 65	OPORTUNIDAD	61	62	15:40	16:45						X	VACIADO Y COMPROBADO
02/01/2026	GOLETA CON FALÚA	NEGRILLOS	17	18	9:27	19:50						X	VACIADO Y COMPROBADO
02/01/2026	CARMEN LAFORET	CENTRO	36	1	09:27	19:25						X	VACIADO Y COMPROBADO
02/01/2026	MIRÓ 1	OPORTUNIDAD	14		9:52	12:08						X	VACIADO Y COMPROBADO
02/01/2026	AVENIDA DE ESPAÑA 40	CENTRO	64		11:07	12:16						X	VACIADO Y COMPROBADO
02/01/2026	BUENAVISTA	CENTRO	44		11:22	12:51						X	VACIADO Y COMPROBADO
02/01/2026	ISAAC ALBÉNIZ 55	OPORTUNIDAD	69		14:53	19:01						X	VACIADO Y COMPROBADO
02/01/2026	NORIAS 151-169	MONTEPILAR	14	7	18:00	18:30						X	VACIADO Y COMPROBADO
02/01/2026	AVENIDA DE ESPAÑA 76	CENTRO	65		18:49	19:35						X	VACIADO Y COMPROBADO
03/01/2026	HERNÁN CORTÉS CON SANTA ANA	CENTRO	41	42	8:31	9:08						X	VACIADO Y COMPROBADO
03/01/2026	NÚÑEZ DE BALBOA CON NORIAS	CENTRO	39		9:58	12:05						X	VACIADO Y COMPROBADO
03/01/2026	PLAZA JUAN SANZ	CENTRO	9		9:59	10:39						X	VACIADO Y COMPROBADO
03/01/2026	DOCTOR CALERO CON HERNÁN CORTÉS	CENTRO	49		10:01	11:20						X	VACIADO Y COMPROBADO
03/01/2026	PLAZA DEL CURA	CENTRO	24		11:10	11:16						X	VACIADO Y COMPROBADO
03/01/2026	CARMEN LAFORET	CENTRO	36		11:47	12:15						X	VACIADO Y COMPROBADO
03/01/2026	ECUADOR	ARCIPRESTE	39		12:19	13:05						X	VACIADO Y COMPROBADO
03/01/2026	DOCTOR BASTOS CON RAMÓN Y CAJAL	ARCIPRESTE	4		12:20	11:33						X	VACIADO Y COMPROBADO
03/01/2026	MAR MEDITERRANEO 74	MONTEPILAR	36	37	14:57	10:50						X	VACIADO Y COMPROBADO
04/01/2026	ESCUDERO	CENTRO	46		22:36	9:52						X	REPUESTO CARTEL DE ENVASES. AJUSTADO EJE TAMBOR
04/01/2026	VAGUADA DEL ARCIPRESTE 6	ARCIPRESTE	13		12:33	13:10						X	VACIADO Y COMPROBADO
04/01/2026	SANTA ISABEL CON GRANADILLA	CENTRO	17		12:33	12:47						X	VACIADO Y COMPROBADO
04/01/2026	MIESES 35	CENTRO	24		12:35	12:58						X	VACIADO Y COMPROBADO
05/01/2026	RUPERTO CHAPI	OPORTUNIDAD	102		08:53	17:34						X	VACIADO Y COMPROBADO
05/01/2026	ZULOAGA 5	OPORTUNIDAD	5		16:11	17:19						X	VACIADO Y COMPROBADO
05/01/2026	AZAFRÁN 7-9	OPORTUNIDAD	38		17:20	17:47						X	VACIADO Y COMPROBADO
05/01/2026	FRANCISCO UMBRAL	CENTRO	63		20:00	20:59						X	VACIADO Y COMPROBADO
06/01/2026	PIZARRO	CENTRO	47		10:20	11:05						X	VACIADO Y COMPROBADO
07/01/2026	JOAQUÍN TURINA 17-19	OPORTUNIDAD	85		11:44	18:12						X	VACIADO Y COMPROBADO
07/01/2026	SANTA MARÍA DE LA CABEZA CON SAN ISIDRO	CENTRO	48		11:49	12:30						X	VACIADO Y COMPROBADO
07/01/2026	MORENO TORROBA	OPORTUNIDAD	94	97	18:00	18:12						X	VACIADO Y COMPROBADO
07/01/2026	CTRA POZUELO 44	OPORTUNIDAD	23		18:05	18:24						X	VACIADO Y COMPROBADO
08/01/2026	MAR MEDITERRANEO 37	MONTEPILAR	16		08:45	09:11						X	VACIADO Y COMPROBADO
08/01/2026	ISAAC ALBÉNIZ 79	OPORTUNIDAD	80		10:18	10:22						X	VACIADO Y COMPROBADO POR EL CONSERJE
08/01/2026	COLEGIO SANTA CATALINA	OPORTUNIDAD	88		12:11	12:21						X	VACIADO Y COMPROBADO
08/01/2026	AVENIDA DE ESPAÑA 40	CENTRO	63		15:15	15:23						X	VACIADO Y COMPROBADO
08/01/2026	SOROLLA 11-17	OPORTUNIDAD	105	108	21:18	21:55						X	VACIADO Y COMPROBADO POR EL CONSERJE
09/01/2026	ISAAC ALBÉNIZ 79	OPORTUNIDAD	80		10:17	11:35						X	VACIADO Y COMPROBADO
09/01/2026	ISAAC ALBÉNIZ 65	OPORTUNIDAD	61		10:27	11:40						X	VACIADO Y COMPROBADO
09/01/2026	AZAFRÁN 7-9	OPORTUNIDAD	38		10:56	12:23						X	VACIADO Y COMPROBADO
09/01/2026	CRISTÓBAL COLÓN	CENTRO	45		16:41	17:25						X	VACIADO Y COMPROBADO
10/01/2026	JOAQUÍN TURINA 17-19	OPORTUNIDAD	80		08:48	09:30						X	VACIADO Y COMPROBADO
10/01/2026	JUAN SANZ	CENTRO	9		12:04	12:23						X	VACIADO Y COMPROBADO
10/01/2026	BUENAVISTA	CENTRO	47		13:50	15:24						X	VACIADO Y COMPROBADO
11/01/2026	URB EL PAULAR	CENTRO	59		08:08	09:54						X	VACIADO Y COMPROBADO
11/01/2026	VIRGEN DE LORETO 3	ARCIPRESTE	1		09:42	19:24						X	VACIADO Y COMPROBADO
11/01/2026	PUERTO DE NAVACERRADA 14	ARCIPRESTE	2		12:16	19:33						X	VACIADO Y COMPROBADO
11/01/2026	DON QUIJOTE	CENTRO	47	2	13:11	20:01						X	VACIADO Y COMPROBADO
12/01/2026	RUPERTO CHAPI	OPORTUNIDAD	102		10:01	10:13						X	VACIADO Y COMPROBADO POR EL CONSERJE
12/01/2026	ISAAC ALBÉNIZ 79-83	OPORTUNIDAD	82	84	10:25	10:44						X	VACIADO Y COMPROBADO
12/01/2026	AVENIDA DE LA OLIVA 65-67	OPORTUNIDAD	81		17:39	21:50						X	VACIADO Y COMPROBADO
13/01/2026	MIRÓ 1	OPORTUNIDAD	14		09:27	13:07						X	VACIADO Y COMPROBADO
13/01/2026	MORENO TORROBA	OPORTUNIDAD	94	97	09:46	09:55						X	VACIADO Y COMPROBADO
14/01/2026	CARMEN LAFORET	CENTRO	36		07:01	07:21		X					AJUSTADA PALANCA
14/01/2026	AVENIDA DE LA OLIVA 29	OPORTUNIDAD	39		09:05	09:10						X	VACIADO Y COMPROBADO
14/01/2026	ISAAC ALBÉNIZ 79	OPORTUNIDAD	80		09:45	10:01						X	VACIADO Y COMPROBADO
14/01/2026	ZULOAGA 5-15	OPORTUNIDAD	5		10:31	11:10						X	VACIADO Y COMPROBADO
14/01/2026	BERGANTÍN 1	NEGRILLOS	5		10:36	11:05			X				REPARADO RUIDO POR FUGA AIRE COMPRIMIDO
14/01/2026	AZAFRÁN 7-9	OPORTUNIDAD	68		11:46	12:40						X	VACIADO Y COMPROBADO
14/01/2026	ECUADOR 10	ARCIPRESTE	39		18:04	19:58						X	VACIADO Y COMPROBADO



ENVAC		CUADRO DE CONTROL OPERACIÓN Y MANTENIMIENTO: INCIDENCIAS										
		SEGUIMIENTO: VG/OE/HP					COMPROBADO: CS					
		CLASIFICACION			TIEMPOS		TIPO AVERIA					OBSERVACIONES
FECHA	CALLE	CENTRAL	AV	DV	AVISO REALIZADO	ELEC	MEC	NEUM	HIDRA	OTROS		
15/01/2026	SOROLLA 63	OPORTUNIDAD	2	3	16:30	17:02				X	VACIADO Y COMPROBADO	
15/01/2026	SAN JULIÁN	CENTRO	12		17:06	18:20				X	VACIADO Y COMPROBADO	
15/01/2026	JOAQUÍN TURINA 17-19	OPORTUNIDAD	80		17:30	17:46				X	VACIADO Y COMPROBADO	
15/01/2026	EL PAULAR CTRA DE POZUELO	CENTRO	62		18:21	18:57				X	VACIADO Y COMPROBADO	
15/01/2026	MAR MEDITERRANEO 61	MONTEPILAR	53		18:22	19:10				X	VACIADO Y COMPROBADO	
16/01/2026	CARMEN LAFORET	CENTRO	36		07:10	09:00		X			CAMBIADA CABEZA PANERA MIXTA	
16/01/2026	BUENAVISTA	CENTRO	47		07:11	09:35				X	VACIADO Y COMPROBADO	
16/01/2026	JUAN SANZ	CENTRO	9		08:57	09:15				X	VACIADO Y COMPROBADO	
16/01/2026	DON QUIJOTE	CENTRO	47	2	12:20	20:18				X	VACIADO Y COMPROBADO	
16/01/2026	NORIAS CON AVENIDA DE ESPAÑA	CENTRO	39		13:03	13:58		X			AJUSTADA APERTURA Y CIERRE DEL TAMBOR	
16/01/2026	GOYA 17	OPORTUNIDAD	24	25	15:05	15:51				X	VACIADO Y COMPROBADO	
17/01/2026	JUAN SANZ	CENTRO	9		14:08	19:09				X	VACIADO Y COMPROBADO	
17/01/2026	VIRGEN DE LORETO 4	ARCIPRESTE	11		17:10	18:54				X	VACIADO Y COMPROBADO	
17/01/2026	SAN MIGUEL	ARCIPRESTE	15		17:10	19:00				X	VACIADO Y COMPROBADO	
17/01/2026	SAN MANUEL	ARCIPRESTE	15		17:10	19:02				X	VACIADO Y COMPROBADO	
18/01/2026	BUENAVISTA	CENTRO	47		09:20	19:03				X	VACIADO Y COMPROBADO	
19/01/2026	JUAN SANZ	CENTRO	9		10:33	19:10				X	VACIADO Y COMPROBADO	
19/01/2026	CARMEN LAFORET	CENTRO	36		06:55	19:19				X	VACIADO Y COMPROBADO	
19/01/2026	SOROLLA 31-53	OPORTUNIDAD	10	9	07:57	18:32				X	VACIADO Y COMPROBADO	
19/01/2026	GOYA 17	OPORTUNIDAD	24	25	09:12	18:59				X	VACIADO Y COMPROBADO	
19/01/2026	SANTA ROSA	CENTRO	21		17:05	19:36				X	VACIADO Y COMPROBADO	
19/01/2026	SOROLLA 21	OPORTUNIDAD	105	108	18:00	18:32				X	VACIADO Y COMPROBADO	
19/01/2026	URB EL PAULAR CTRA POZUELO	CENTRO	62		19:13	21:30				X	VACIADO Y COMPROBADO	
20/01/2026	JUAN SANZ	CENTRO	9		07:14	09:10				X	VACIADO Y COMPROBADO	
20/01/2026	NORIAS 151-169	MONTEPILAR	7	14	10:05	10:12				X	VACIADO Y COMPROBADO	
20/01/2026	SOROLLA 1-29	OPORTUNIDAD	107		10:39	15:34	X	X			REPARADA COMPUERTA HOPPER AUTO	
20/01/2026	PRINCIPE DE ASTURIAS 12-16	MONTEPILAR	59		15:41	19:59				X	VACIADO Y COMPROBADO	
21/01/2026	DON QUIJOTE	CENTRO	47	1	09:17	11:57		X			CAMBIADA PANERA MIXTA	
22/01/2026	ISAAC ABÉNIZ 79-83	OPORTUNIDAD	80		12:20	12:54				X	VACIADO Y COMPROBADO	
22/01/2026	PUERTO DE SOMOSIERRA 11	ARCIPRESTE	5		13:50	14:19				X	VACIADO Y COMPROBADO	
22/01/2026	FRANCISCO UMBRAL 10	CENTRO	63		21:03	21:40		X			REGULADA PALANCA DE APERTURA	
22/01/2026	SAN SEBASTIÁN	CENTRO	7		11:53	16:41		X			ASEGURADA COMPUERTA CON TORNILLOS NUEVOS	
22/01/2026	MORERAS 52	MONTEPILAR	67		15:52	16:15				X	VACIADO Y COMPROBADO	
22/01/2026	JOAQUÍN TURINA 17-19	OPORTUNIDAD	85		16:01	16:17				X	VACIADO Y COMPROBADO POR EL CONSERJE	
23/01/2026	SANTA MARÍA DE LA CABEZA 16	CENTRO	48		13:58	18:26				X	VACIADO Y COMPROBADO	
23/01/2026	ERILLAS	CENTRO	22		19:07	19:20				X	VACIADO Y COMPROBADO	
23/01/2026	GOLETA ENTRE BATEA Y TRAINERA	NEGRILLOS	18		19:16	21:26				X	REPUESTO CARTEL DE RESTO	
23/01/2026	GOLETA ENTRE FALUA Y ESQUIFE	NEGRILLOS	18		19:25	21:37				X	VACIADO Y COMPROBADO	
23/01/2026	AVENIDA DE LA OLIVA 9-23 ATENEA 4	OPORTUNIDAD	53	55	17:47	21:10				X	VACIADO Y COMPROBADO	
24/01/2026	VELAZQUEZ 37	OPORTUNIDAD	11	12	10:07	10:50				X	VACIADO Y COMPROBADO	
24/01/2026	COTOBLANCO 18	MONTEPILAR	26	27	10:41	10:55				X	VACIADO Y COMPROBADO	
25/01/2026	PUERTO DE LOS LEONES 11	ARCIPRESTE	18		07:57	13:42				X	VACIADO Y COMPROBADO	
25/01/2026	NUÑEZ DE BALBOA CON NORIAS	CENTRO	39		12:32	13:53		X			ATASCADO CON CAJA DE FRUTA	
25/01/2026	MIRASIERRA	CENTRO	23		18:00	18:58				X	VACIADO Y COMPROBADO	
26/01/2026	BUENAVISTA	CENTRO	47		06:54	08:03				X	VACIADO Y COMPROBADO	
26/01/2026	VIENTO 10	CENTRO	10		07:47	09:05				X	VACIADO Y COMPROBADO	
26/01/2026	RUPERTO CHAPI	OPORTUNIDAD	102		08:25	09:50				X	VACIADO Y COMPROBADO	
26/01/2026	ISAAC PERAL 63	ARCIPRESTE	8		08:37	13:18				X	BLUZÓN DESATASCADO, COMPROBADA TODA LA ZONA	
26/01/2026	ANTONIO MACHADO 10	CENTRO	15		09:31	12:41		X			REPUESTA TAPA LATERAL	
26/01/2026	ATALAYA DE COTOBLANCO	MONTEPILAR	26	27	11:50	12:00				X	VACIADO Y COMPROBADO	
26/01/2026	EQUADOR	ARCIPRESTE	39		12:47	13:30				X	VACIADO Y COMPROBADO	
26/01/2026	FEDERICO GARCÍA LORCA 21	CENTRO	14		12:00	12:51				X	ATASCADO CON PLÁSTICO GRANDE	
26/01/2026	VELAZQUEZ 37-71	OPORTUNIDAD	70		14:48	20:46				X	VACIADO Y COMPROBADO	
26/01/2026	MAR MEDITERRANEO 61	MONTEPILAR	53	54	14:48	18:24				X	VACIADO Y COMPROBADO	
27/01/2026	FRANCISCO UMBRAL 14	CENTRO	63		14:10	17:09				X	ATASCADA CON BOLSA DEMASIADO GRANDE	
27/01/2026	ZULOAGA 5-15	OPORTUNIDAD	5		07:55	16:33				X	VACIADO Y COMPROBADO	
27/01/2026	VELAZQUEZ 11-35	OPORTUNIDAD	11	12	16:00	16:25				X	VACIADO Y COMPROBADO	
27/01/2026	MORENO TORROBA	OPORTUNIDAD	94	97	19:06	19:28				X	VACIADO Y COMPROBADO POR EL CONSERJE	
27/01/2026	MAR ROJO 17	MONTEPILAR	21		21:36	21:55		X	X		REPARADO RUIDO PROVOCADO POR FUGA	
28/01/2026	JUAN SANZ	CENTRO	9		07:06	18:44				X	VACIADO Y COMPROBADO	
28/01/2026	JOAQUÍN TURINA 17-19	OPORTUNIDAD	85		13:59	17:40				X	VACIADO Y COMPROBADO	
28/01/2026	VAGUADA DEL ARCIPRESTE 6	ARCIPRESTE	13		19:43	20:15				X	VACIADO Y COMPROBADO	
29/01/2026	ISAAC ALBÉNIZ 79-83	OPORTUNIDAD	80		11:31	21:57				X	VACIADO Y COMPROBADO	
29/01/2026	AZAFRÁN 7-9	OPORTUNIDAD	68		11:32	22:01				X	VACIADO Y COMPROBADO	
29/01/2026	ZULOAGA 14	OPORTUNIDAD	15		13:02	21:58				X	VACIADO Y COMPROBADO	
29/01/2026	SAN SEBASTIÁN 19	CENTRO	7		17:02	20:54				X	VACIADO Y COMPROBADO	
29/01/2026	CTRA BOADILLA 6	CENTRO	55		17:48	21:05				X	VACIADO Y COMPROBADO	
29/01/2026	SANTA MARÍA DE LA CABEZA 14	CENTRO	48		19:42	21:11				X	VACIADO Y COMPROBADO	
29/01/2026	GOLETA CON BERGANTIN	NEGRILLOS	17		19:43	21:16		X			TAMBOR ATASCADO CON SARTÉN	
30/01/2026	MORENO TORROBA	OPORTUNIDAD	94	97	15:16	17:00				X	VACIADO Y COMPROBADO	
31/01/2026	VIRGEN DEL ROSARIO	ARCIPRESTE	9	1	08:52	11:35		X			TAMBOR DESATASCADO Y AJUSTADA APERTURA	
31/01/2026	COTOBLANCO 18	MONTEPILAR	26	27	12:43	13:15				X	VACIADO Y COMPROBADO	
31/01/2026	AZAFRÁN 7-9	OPORTUNIDAD	68		13:19	13:55				X	VACIADO Y COMPROBADO	



5.5. OTROS TRABAJOS DE MANTENIMIENTO

En este apartado se muestra el resto de los mantenimientos y trabajos realizados no programados u originados por incidencias:

Central de Centro:

- Se vacían las arquetas debido a que en el SCADA marcaba alarmas que te imposibilitan la recogida, hasta que se proceda al vaciado de esta. Esto es debido a la cantidad de agua que hemos tenido en Majadahonda.
- Se limpia la tubería principal desde la Plaza Colón hasta la central. Se recupera velocidad de transporte de residuos.
- Se quitan diversos fallos de comunicación debido a las lluvias. Se sustituyen módulos de control y se sanean los cables dañados.
- Se realizan todas las labores de mantenimiento preventivo con carácter mensual en los equipos de la central.
- Se utiliza la cámara en el interior de la tubería para observar el estado de la tubería y posibles anomalías.
- Limpieza de tubería de red general en la zona común.
- Limpieza exhaustiva de la central.

Central de Arcipreste:

- Se instalan cabezas comerciales tipo panera por las antiguas comerciales.
- Se vacían las arquetas debido a que en el SCADA marcaba alarmas que te imposibilitan la recogida, hasta que se proceda al vaciado de esta. Esto es debido a la cantidad de agua que hemos tenido en Majadahonda.
- Se quitan diversos fallos de comunicación debido a las lluvias. Se sustituyen módulos de control y se sanean los cables dañados.
- Se utiliza la cámara en el interior de la tubería para observar el estado de la tubería y posibles anomalías.
- Se realizan todas las labores de mantenimiento preventivo con carácter mensual en los equipos de la central.
- Limpieza de de tubería de red general en la zona común.
- Limpieza exhaustiva de la central.

Central de Oportunidad:

- Numerosos atascos debido al Screw Tank del Sánchez Romero.
- Se vacían las arquetas debido a que en el SCADA marcaba alarmas que te imposibilitan la recogida, hasta que se proceda al vaciado de esta. Esto es debido a la cantidad de lluvia que hemos tenido en Majadahonda.
- Limpieza de de tubería de red general en la zona común.
- Se quitan diversos fallos de comunicación debido a las lluvias. Se sustituyen módulos de control y se sanean los cables dañados.



Ayuntamiento de
MAJADAHONDA

- Se utiliza la cámara en el interior de la tubería para observar el estado de la tubería y posibles anomalías.
- Limpieza exhaustiva de la central.
- Se realizan todas las labores de mantenimiento preventivo con carácter mensual.

Central de Monte del Pilar:

- Se siguen conectando sensores de nivel en las redes interiores.
- Se vacían las arquetas debido a que en el SCADA marcaba alarmas que te imposibilitan la recogida, hasta que se proceda al vaciado de esta. Esto es debido a la cantidad de lluvia que hemos tenido en Majadahonda.
- Se quitan diversos fallos de comunicación debido a las lluvias. Se sustituyen módulos de control y se sanean los cables dañados.
- Limpieza exhaustiva de la central.
- Se realizan todas las labores de mantenimiento preventivo con carácter mensual en los equipos de la central.

Central de Negrillos:

- Se quitan diversos fallos de comunicación debido a las lluvias. Se sustituyen módulos de control y se sanean los cables dañados.
- Se realizan todas las labores de mantenimiento preventivo con carácter mensual en los equipos de la central.
- Limpieza exhaustiva de la central.