



Ayuntamiento
de Majadahonda

Servicio de Gestión de Residuos y Limpieza



INFORME ANUAL 2020

Residuos Punto Limpio de Majadahonda



CONTENIDO	
INTRODUCCIÓN	3
RETIRADA DE RESIDUOS.....	4
VISITAS	5
PAPEL Y CARTÓN	6
METALES.....	7
MADERAS.....	8
VOLUMINOSOS / PLÁSTICOS	9
ESCOMBROS	10
RESTOS VEGETALES.....	11
TONER.....	12
VIDRIO	13
ACEITE VEGETAL.....	¡ERROR! MARCADOR NO DEFINIDO.
ACEITE MINERAL.....	¡ERROR! MARCADOR NO DEFINIDO.
BOMBILLAS Y FLUORESCENTES.....	146
MEDICAMENTOS	17
RADIOGRAFÍAS.....	18
PILAS	19
AEROSOLES.....	20
PINTURA.....	191
COLCHONES.....	202
ROPA	213
ENVASES VACIOS PLÁSTICOS CONTAMINADOS.....	224
BATERIAS.....	235
RESIDUOS ELECTRICOS Y ELECTRONICOS	26
GESTORES, TRAZABILIDAD DE LOS RESIDUOS	27
TABLA RESUMEN.....	28

INTRODUCCIÓN

El periodo analizado en el presente informe está comprendido entre el 1 de enero de 2020 hasta el 31 de diciembre de 2020.

- Datos identificativos del punto limpio:

Dirección: Ctra. del Plantío s/n (frente rotonda Renfe)

Superficie: 2.200 m²

Horario:

El Punto Limpio está abierto al público 7 días a la semana los 12 meses del año, excepto festivos, con la siguiente distribución horaria:

- **De lunes a viernes (excepto festivos):** De 10:00 a 20:00 h, sin interrupción.
- **Sábados (excepto festivos):** De 9:00 a 20:00 h, sin interrupción.
- **Domingos:** De 9:00 a 15:00 h, sin interrupción.
- **24 y 31 de diciembre, y 5 de enero:** De 9:00 a 14:00 h, sin interrupción.

La atención al público terminará 15 minutos antes del horario de cierre



RETIRADA DE RESIDUOS

Durante el periodo se gestionaron los siguientes residuos

TIPO DE RESIDUO RETIRADO EN EL PUNTO LIMPIO	TOTAL CANTIDAD	UD	GESTOR FINAL
CARTON	232.240	Kg	CARPA
METALES	83.420	Kg	RECUPERACIONES PEREZ
MADERA	230.060	Kg	TECMASA
VOLUM./PLÁSTICOS	305.480	Kg	DEPÓSITO CONTROLADO PINTO
MEZCLA DE RESIDUO/BASURA	7.400	Kg	DEPÓSITO CONTROLADO PINTO
VIDRIO	28.000	Kg	ECO VIDRIO
ESCOMBRO	38.700	Kg	UTE NAVALCARNERO
PINTURA	19.562	Kg	FETRAN SPER
ROPA	73.342	Kg	EAST WEST
ENV. VACIOS CONT. PLAST.	326	Kg	FETRAN SPER
GRANDES APARAT. COMPONENTES PELIGROSOS FR4 [código LER 200135-41]	1.341	Kg	RECYTEL, S.A.
EQUIP. DISTINTOS A CÓDIGOS 20 01 21 / 20 01 23 / 20 01 35 [CÓDIGO LER 200136/52]	2.719	Kg	RECYTEL, S.A.
EQUIP. DISTINTOS A CÓDIGOS 20 01 21 / 20 01 23 [CÓDIGO LER 200135/22]	8.288	Kg	RECYTEL, S.A.
EQUIP. DISTINTOS A CÓDIGOS 20 01 21 / 20 01 23 [CÓDIGO LER 200135/13]	223	Kg	RECYTEL, S.A.
APARAT. INTERCAMBIO TEMPERATURA CON CFC [CÓDIGO LER 200123-11]	3.775	Kg	RECYTEL, S.A.
Pequeños aparatos con componentes peligrosos FR 5 [CÓDIGO LER 200135-51]	38.805	Kg	RECYTEL, S.A.
RAEES [GRANDES APARAT. RESTO CÓDIGO LER 200136-42]	4.374	Kg	RECYTEL, S.A.
EQUIP. DISTINTOS A CÓDIGOS 20 01 21 / 20 01 23 [CÓDIGO LER 200135/61]	2.266	Kg	RECYTEL, S.A.
EQUIPOS DESECHADOS QUE CONTIENEN CLOROFLUOROCARBURDS [CÓDIGO LER 200123/12]	567	Kg	RECYTEL, S.A.
ACEITE VEGETAL	12.930	Lt	EAST WEST
ACEITE MINERAL	2.205	Lt	FETRAN SPER
FLUORESCENTES	1.180	Kg	AMBILAMP
MEDICAMENTOS	1.292	Kg	FETRAN SPER
RADIOGRAFIAS	3150	Kg	FINALMET
PILAS	1.498	Kg	FETRAN SPER
COLCHONES	17.100	Kg	RECUPERACIONES PEREZ
TONER	778	Kg	GIICAM
AEROSOLES	434	Kg	FETRAN SPER

VISITAS

Total de visitas recibidas desde el 1 de enero de 2020 hasta el 31 de diciembre de 2020 **51.334 vecinos**, siendo los días de mayor afluencia los sábados y domingos.



Figura 1. Cantidad de visitas recibidas en el Punto limpio.

	ENERO	FEBRERO	MARZO	ABRIL	MAYO	JUNIO	JULIO	AGOSTO	SEPTIEMBRE	OCTUBRE	NOVIEMBRE	DICIEMBRE
VISITAS2016	1.896	1.192	1.263	2.282	2.401	1.529	3.348	3.201	1.809	2.504	2.100	2.444
VISITAS2017	1.947	2.466	2.379	3.199	3.847	3.169	3.382	3.907	4.065	3.102	3.199	3.152
VISITAS2018	3.323	3.191	3.533	3.930	4.098	4.177	4.078	3.802	3.983	4.220	3.563	4.667
VISITAS2019	3.323	3.659	4.360	3.669	4.804	3.990	3.159	3.756	4.850	4.868	4.158	5.475
VISITAS2020	4.395	4.201	2.425	1.627	4.544	6.253	4.716	4.782	4.876	4.639	4.481	4.395

Durante el año 2020 las visitas al punto limpio se han incrementado en 1.263 visitas con respecto al año 2019 siendo el mes de junio el que ha sufrido el aumento más significativo. Los días de mayor afluencia siguen siendo los sábados y domingos.



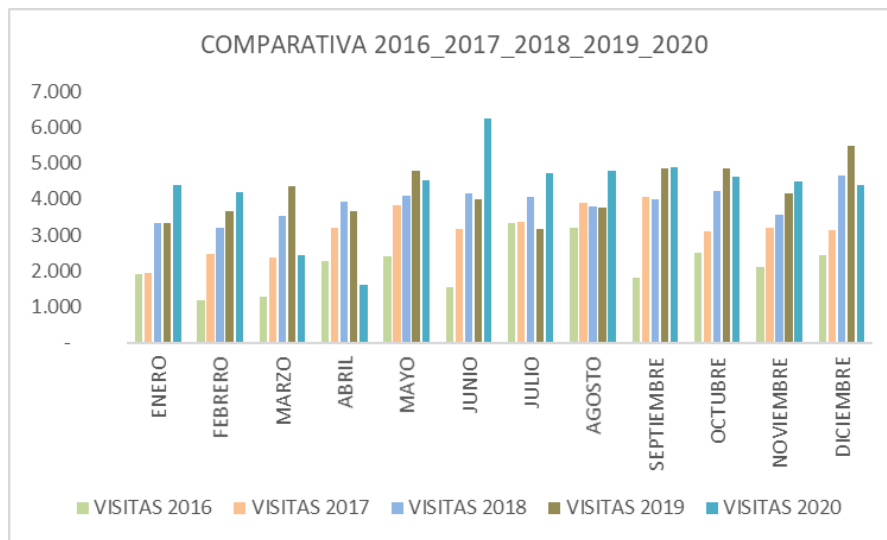
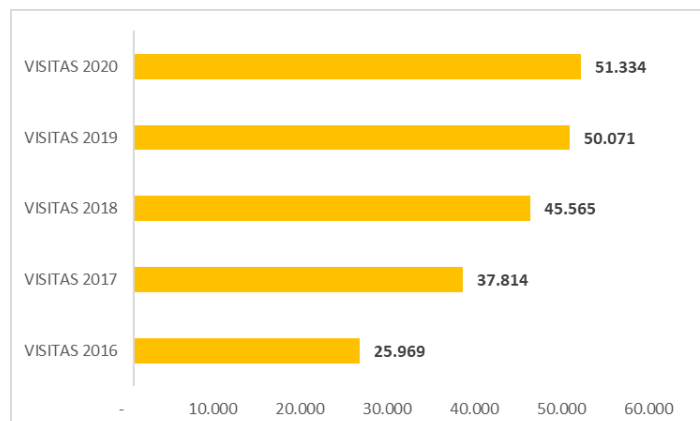

PAPEL Y CARTÓN

Total de residuos de papel y cartón que se han recogido desde el 1 enero de 2020 hasta el 31 de diciembre de 2020.

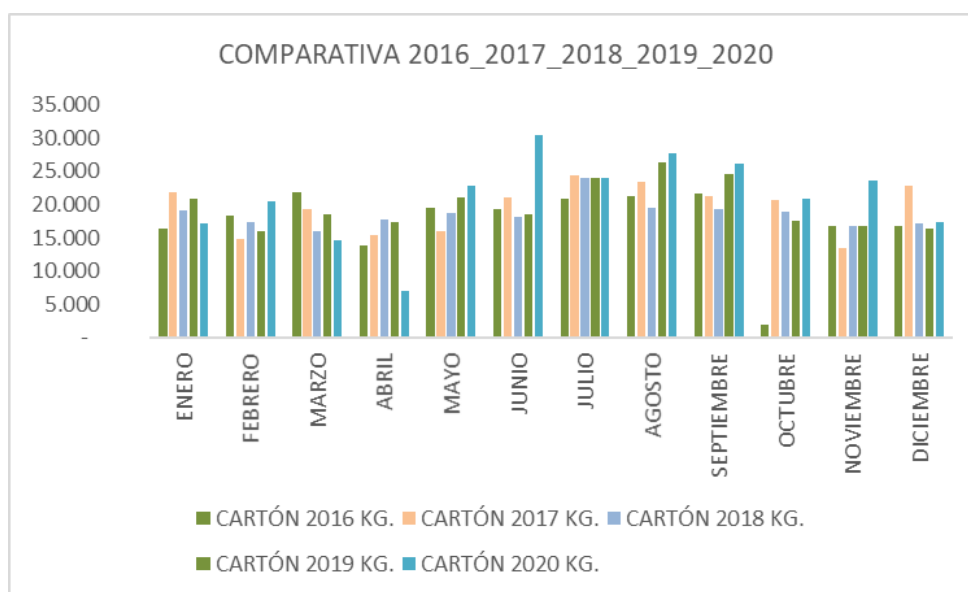

	ENERO	FEBRERO	MARZO	ABRIL	MAYO	JUNIO	JULIO	AGOSTO	SEPTIEMBRE	OCTUBRE	NOVIEMBRE	DICIEMBRE	TOTAL
CARTÓN 2016 KG.	16.480	18.420	21.820	13.840	19.600	19.400	20.940	21.280	21.640	1.942	16.680	16.720	226.240
CARTÓN 2017 KG.	21.860	14.820	19.320	15.340	16.020	21.160	24.400	23.400	21.200	20.760	13.380	22.780	234.440
CARTÓN 2018 KG.	19.200	17.420	15.920	17.720	18.800	18.100	23.940	19.500	19.260	18.880	16.720	17.140	222.600
CARTÓN 2019 KG.	20.800	16.020	18.580	17.320	21.080	18.460	24.040	26.400	24.580	17.500	16.820	16.460	238.060
CARTÓN 2020 KG.	17.180	20.520	14.700	7.000	22.840	30.420	24.040	27.720	26.060	20.860	23.540	17.360	252.240

El compactador de 30 m³ instalado en el punto limpio se descarga en la planta de tratamiento una vez por semana debido a la gran cantidad de cartón que llevan los usuarios del punto limpio.

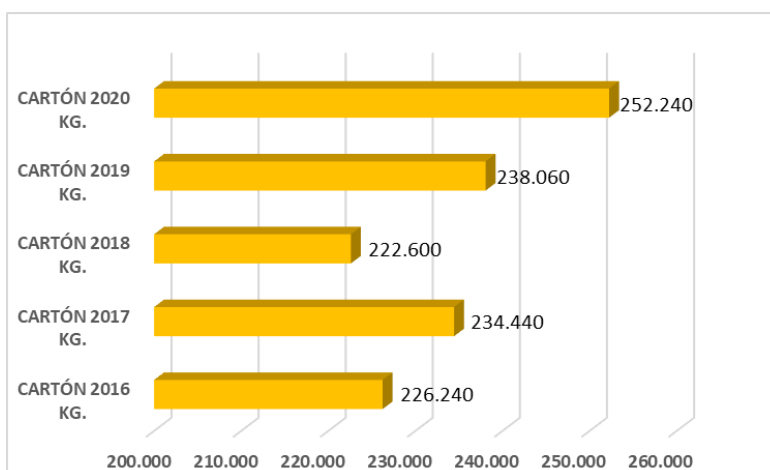



METALES

Total de metales que se han recogido desde el 1 enero de 2020 hasta el 31 de diciembre de 2020.

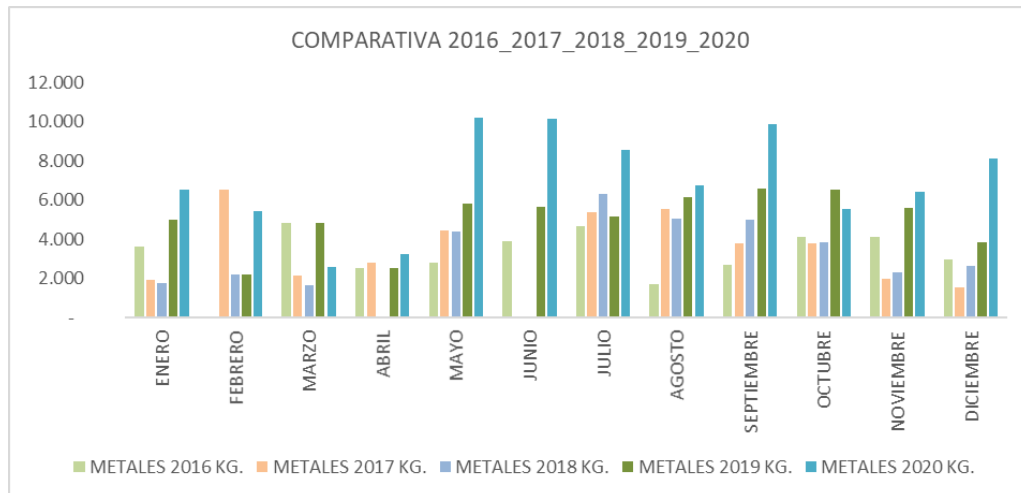

	ENERO	FEBRERO	MARZO	ABRIL	MAYO	JUNIO	JULIO	AGOSTO	SEPTIEMBRE	OCTUBRE	NOVIEMBRE	DICIEMBRE	TOTAL
METALES 2016 KG.	3.620	-	4.800	2.500	2.820	3.880	4.660	1.700	2.700	4.120	4.140	2.940	37.880
METALES 2017 KG.	1.940	6.500	2.160	2.780	4.440	-	5.360	5.540	3.800	3.780	2.000	1.520	39.820
METALES 2018 KG.	1.760	2.180	1.640	-	4.380	-	6.300	5.020	5.000	3.820	2.320	2.640	35.060
METALES 2019 KG.	4.980	2.180	4.800	2.540	5.800	5.660	5.140	6.160	6.580	6.500	5.600	3.860	59.800
METALES 2020 KG.	6.540	5.440	2.600	3.260	10.220	10.160	8.560	6.720	9.860	5.560	6.400	8.100	83.420

*MESES SIN DATOS: NO SE REALIZA TRANSPORTE A PLANTA DE TRATAMIENTO O GESTOR FINAL; NO SE RECEPCIONA LA CANTIDAD SUFICIENTE PARA RETIRARLO A PLANTA

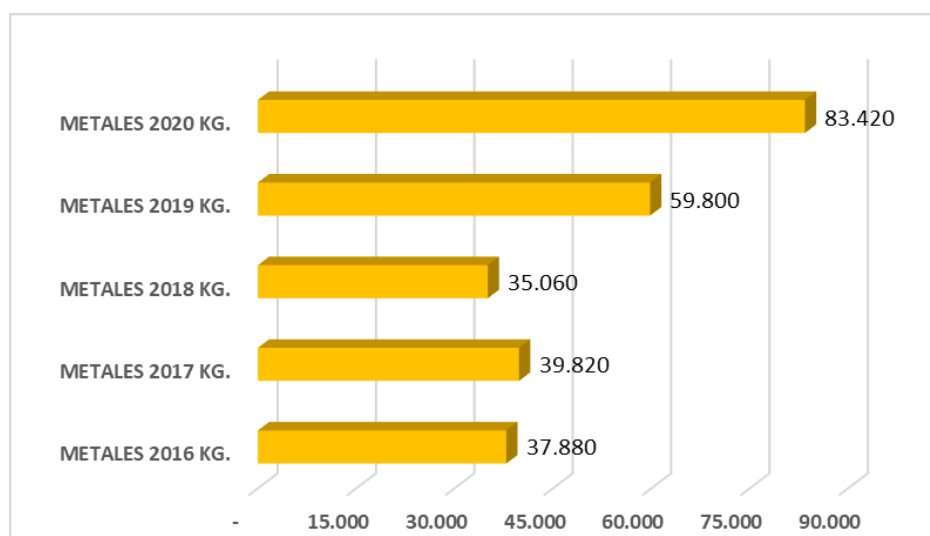



MADERAS

Total de residuos de maderas que se han recogido desde el 1 enero de 2020 hasta el 31 de diciembre de 2020.

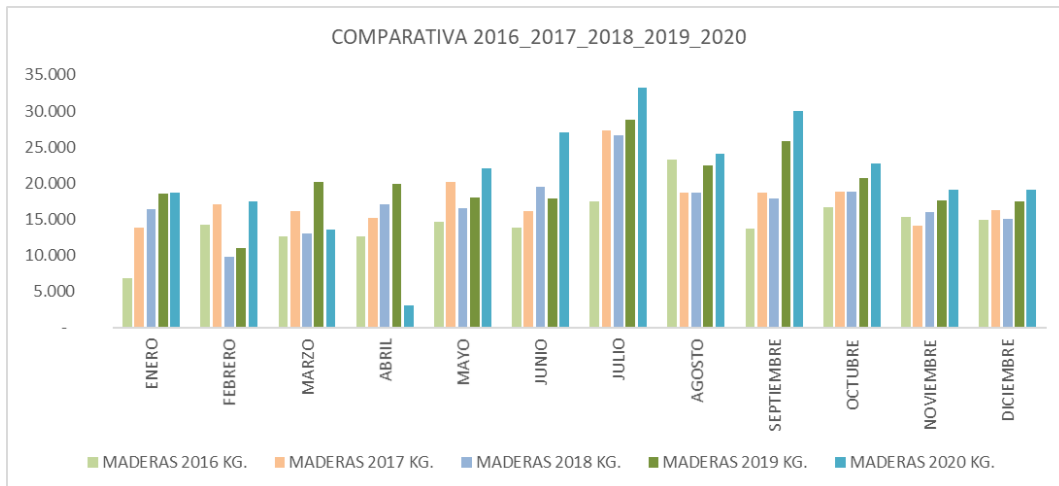

	ENERO	FEBRERO	MARZO	ABRIL	MAYO	JUNIO	JULIO	AGOSTO	SEPTIEMBRE	OCTUBRE	NOVIEMBRE	DICIEMBRE
MADERAS 20 16 KG.	6.860	14.180	12.660	12.600	14.580	13.780	17.480	23.300	13.740	16.640	15.240	14.940
MADERAS 20 17 KG.	13.840	17.020	16.060	15.120	20.160	16.100	27.360	18.740	18.740	18.760	14.080	16.280
MADERAS 20 18 KG.	16.340	9.740	13.000	17.100	16.520	19.500	26.680	18.620	17.920	18.780	15.980	15.020
MADERAS 20 19 KG.	18.500	10.980	20.160	19.840	18.060	17.840	28.720	22.460	25.860	20.700	17.660	17.420
MADERAS 20 20 KG.	18.720	17.480	13.580	3.100	22.040	27.020	33.240	24.040	29.940	22.780	19.100	19.020

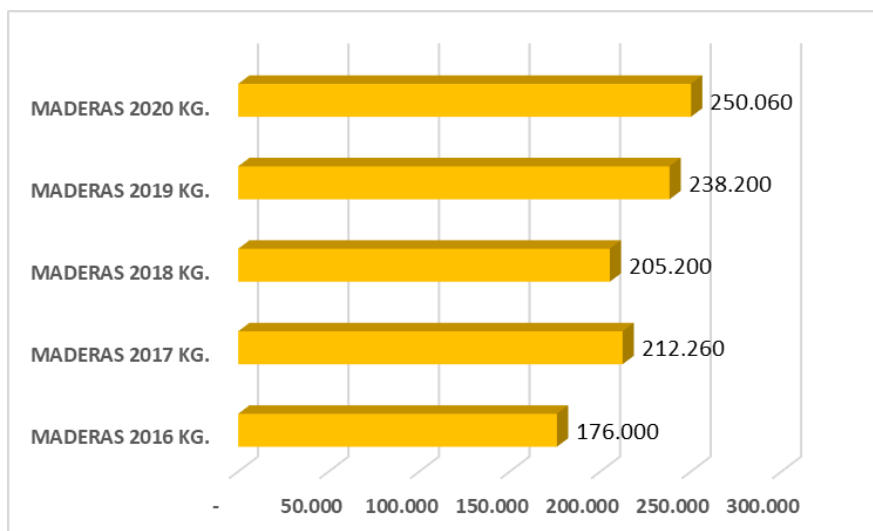



VOLUMINOSOS / PLÁSTICOS

Total de residuos de voluminosos y plásticos que se han recogido desde el 1 enero de 2020 hasta el 31 de diciembre de 2020.

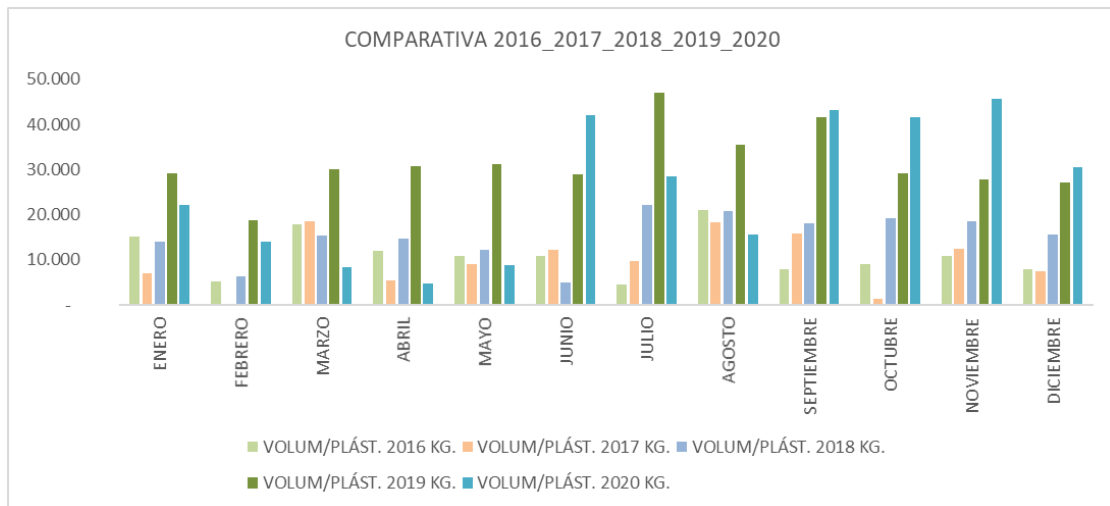

	ENERO	FEBRERO	MARZO	ABRIL	MAYO	JUNIO	JULIO	AGOSTO	SEPTIEMBRE	OCTUBRE	NOVIEMBRE	DICIEMBRE
VOLUM PLÁST. 2016 KG.	15.140	5.280	18.000	12.100	10.940	10.920	4.520	21.100	7.860	9.100	10.780	8.040
VOLUM PLÁST. 2017 KG.	7.040	-	18.580	5.360	9.080	12.240	9.740	18.240	15.840	1.500	12.480	7.500
VOLUM PLÁST. 2018 KG.	14.080	6.340	15.500	14.720	12.200	5.080	22.260	20.860	18.020	19.160	18.620	15.520
VOLUM PLÁST. 2019 KG.	29.260	18.800	30.060	30.680	31.240	28.960	46.920	35.520	41.600	29.080	27.940	27.140
VOLUM PLÁST. 2020 KG.	22.160	13.980	8.320	4.740	8.900	42.100	28.600	15.720	43.180	41.620	45.680	30.480

*MESES SIN DATOS: NO SE REALIZA TRANSPORTE A PLANTA DE TRATAMIENTO O GESTOR FINAL; NO SE RECEPCIONA LA CANTIDAD SUFICIENTE PARA RETIRARLO A PLANTA

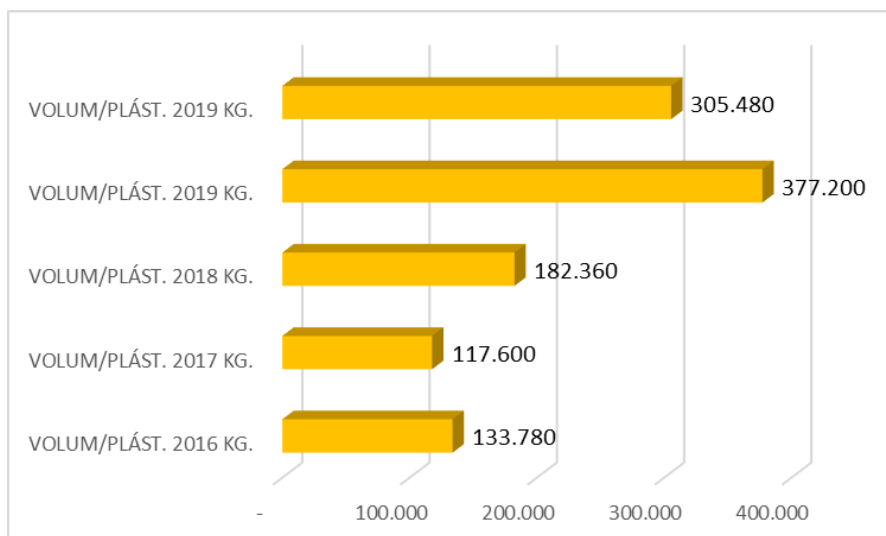

ESCOMBROS

Total de residuos de escombros que se han recogido desde el 1 enero de 2020 hasta el 31 de diciembre de 2020.

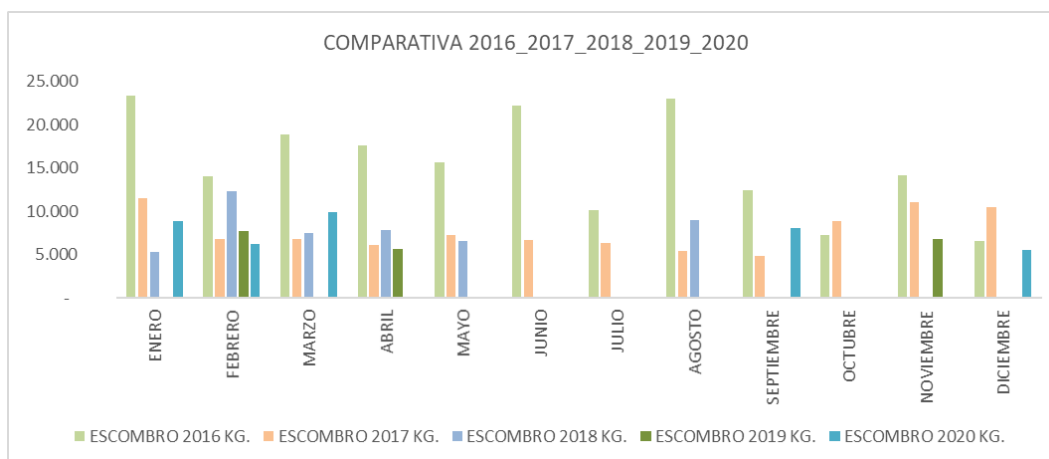

	ENERO	FEBRERO	MARZO	ABRIL	MAYO	JUNIO	JULIO	AGOSTO	SEPTIEMBRE	OCTUBRE	NOVIEMBRE	DICIEMBRE
ESCOMBRO 20 16 KG.	23.360	14.020	18.820	17.620	15.660	22.180	10.100	23.040	12.460	7.220	14.180	6.560
ESCOMBRO 20 17 KG.	11.520	6.740	6.760	6.140	7.300	6.640	6.320	5.360	4.800	8.860	11.020	10.520
ESCOMBRO 20 18 KG.	5.300	12.360	7.500	7.880	6.540	-	-	8.980	-	-	-	-
ESCOMBRO 20 19 KG.	*	7.740	*	5.680	*	*	*	*	*	*	6.840	*
ESCOMBRO 20 20 KG.	8.920	6.260	9.940	-	-	-	-	-	8.040	-	-	5.540

*MESES SIN DATOS: NO SE REALIZA TRANSPORTE A PLANTA DE TRATAMIENTO O GESTOR FINAL; NO SE RECEPCIONA LA CANTIDAD SUFICIENTE PARA RETIRARLO A PLANTA

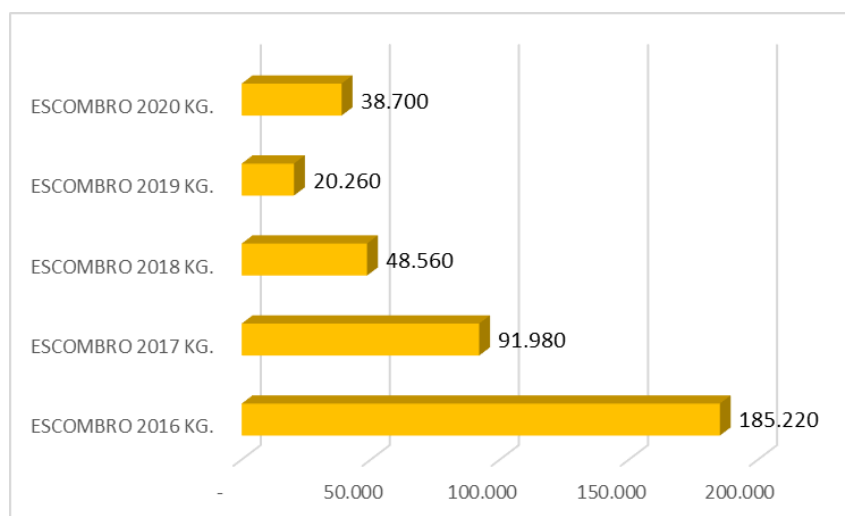

RESTOS VEGETALES

Total de residuos de restos vegetales que se han recogido desde el 1 enero de 2020 hasta el 31 de diciembre de 2020.

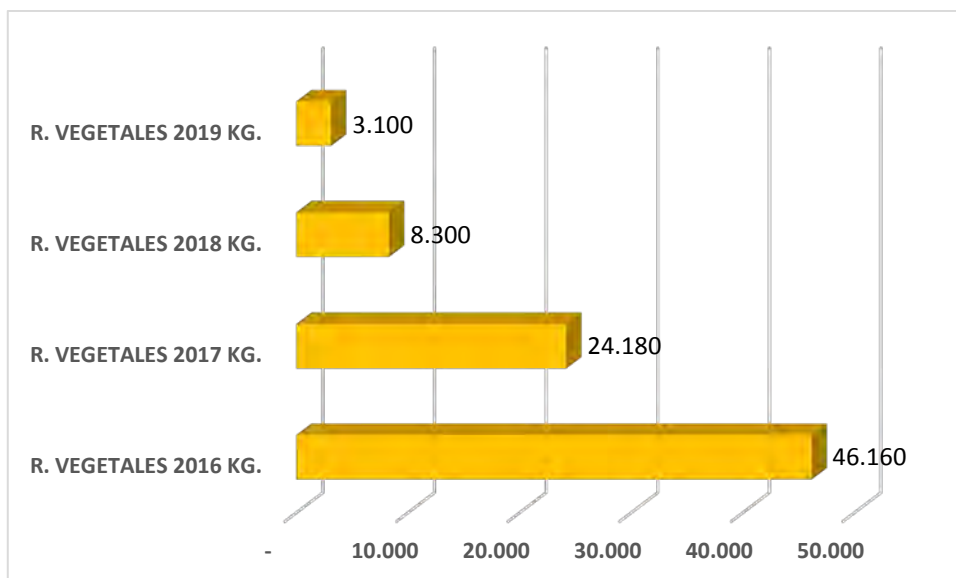
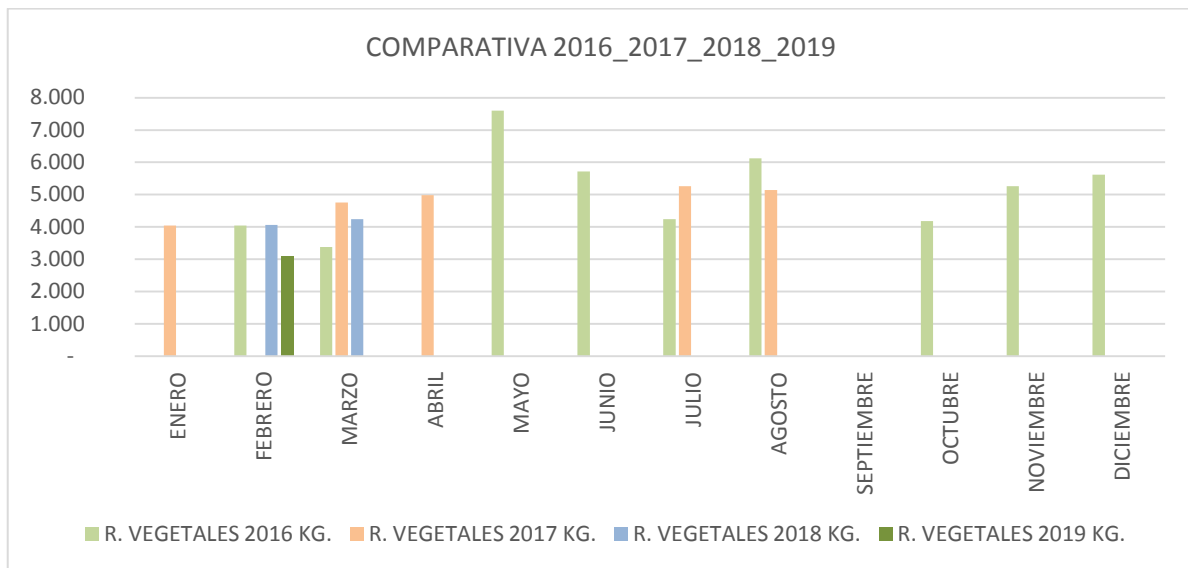

TONER

Total de residuos de Tóner que se han recogido desde el 1 enero de 2020 hasta el 31 de diciembre de 2020.

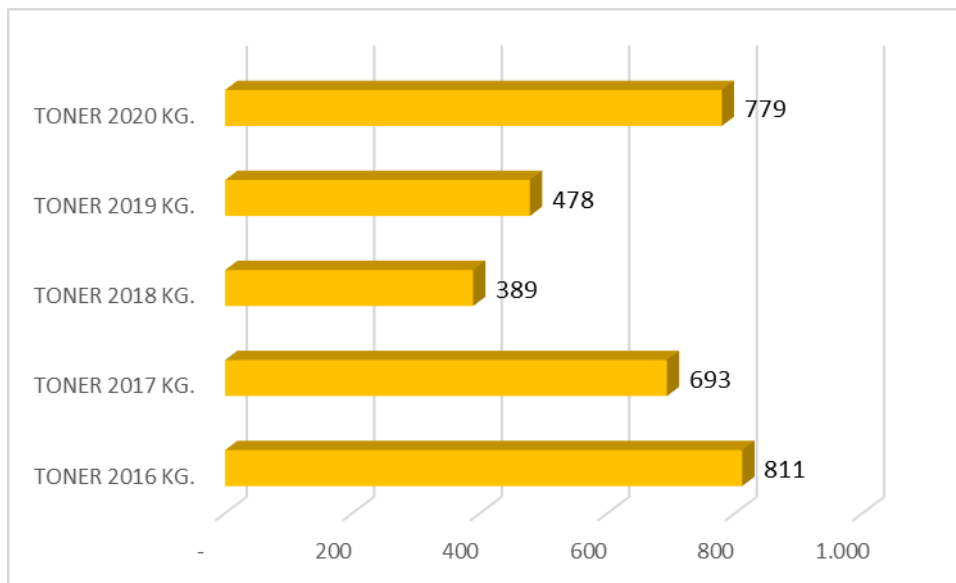

VIDRIO

- Los datos 2020 son estimados ya que al ser solo tres contenedores el servicio se complementa con otros. La frecuencia de recogida es de una vez al mes.

Total de residuos de Vidrio que se han recogido desde el 1 enero de 2020 hasta el 31 de diciembre de 2020.

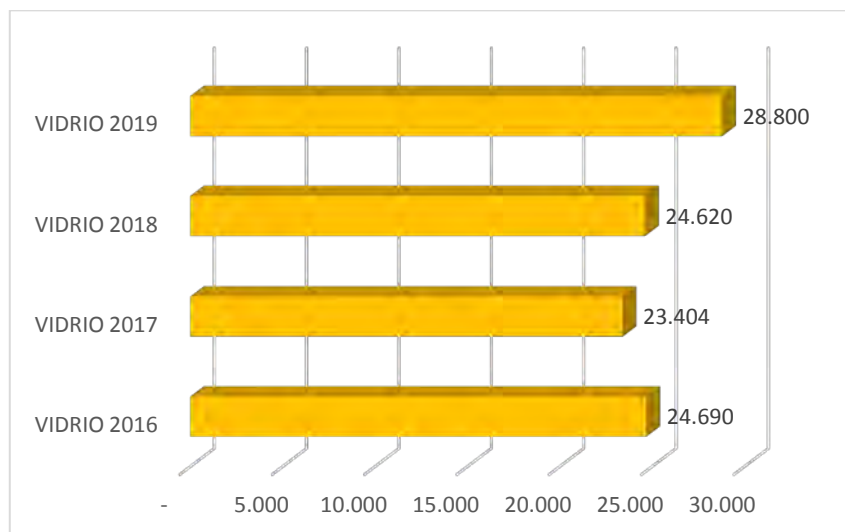
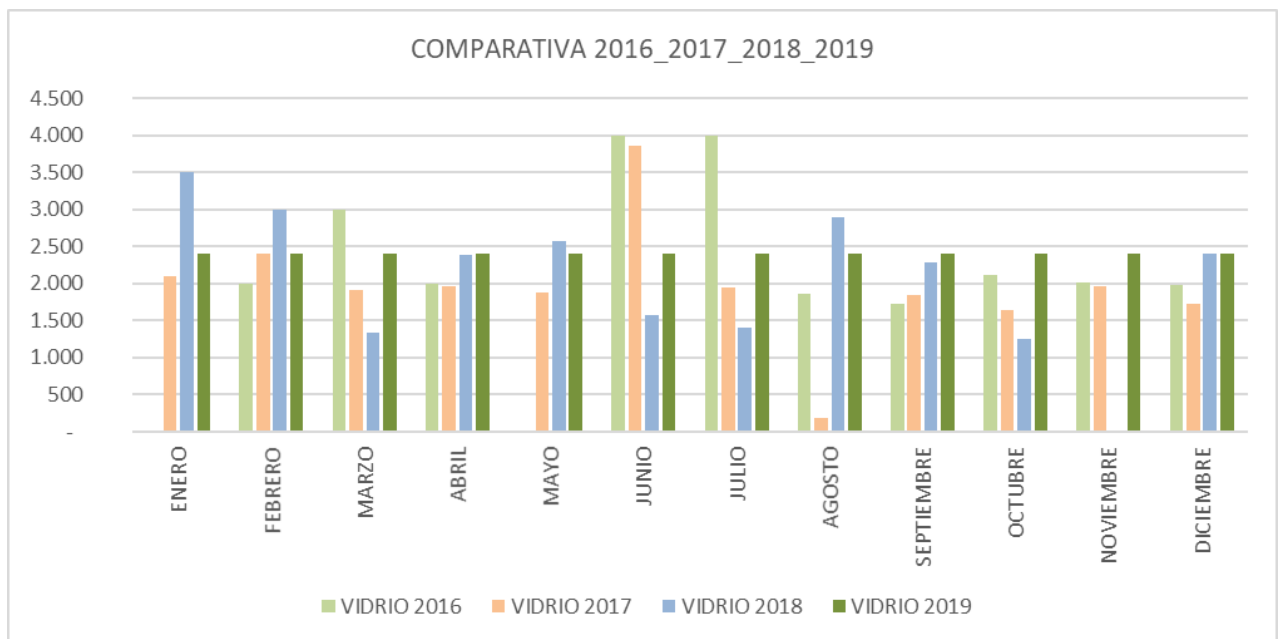

ACEITE VEGETAL

Total de residuos de aceite vegetal que se han recogido desde el 1 enero de 2020 hasta el 31 de diciembre de 2020.

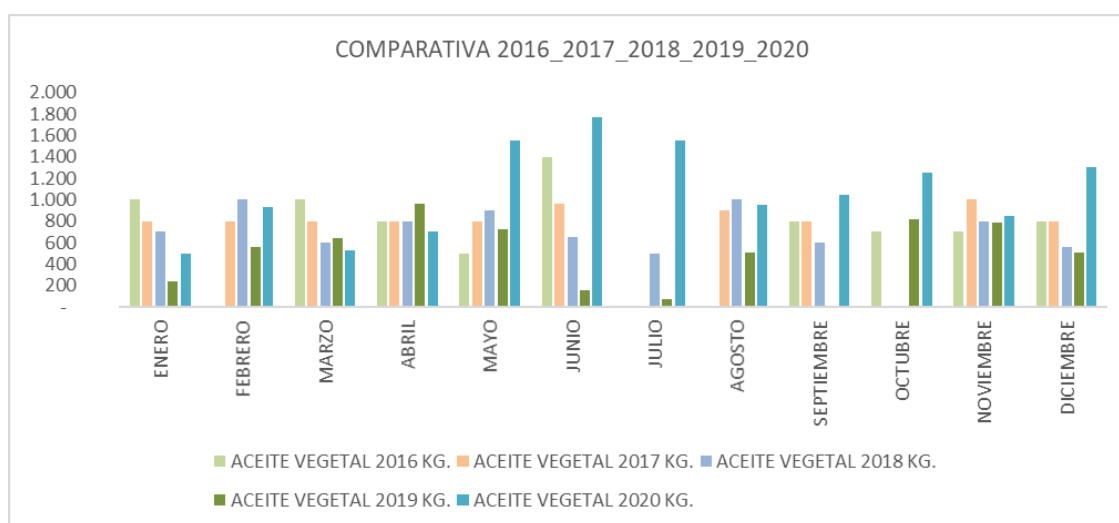

	ENERO	FEBRERO	MARZO	ABRIL	MAYO	JUNIO	JULIO	AGOSTO	SEPTIEMBRE	OCTUBRE	NOVIEMBRE	DICIEMBRE
ACEITE VEGETAL 2016 KG.	1.000	-	1.000	800	500	1.400	-	-	800	700	700	800
ACEITE VEGETAL 2017 KG.	800	800	800	800	800	960	-	900	800	-	1.000	800
ACEITE VEGETAL 2018 KG.	700	1.000	600	800	900	650	500	1.000	600	-	800	560
ACEITE VEGETAL 2019 KG.	240	560	640	960	720	160	76	506	*	822	785	511
ACEITE VEGETAL 2020 KG.	500	930	525	700	1.550	1.775	1.550	950	1.050	1.250	850	1.300

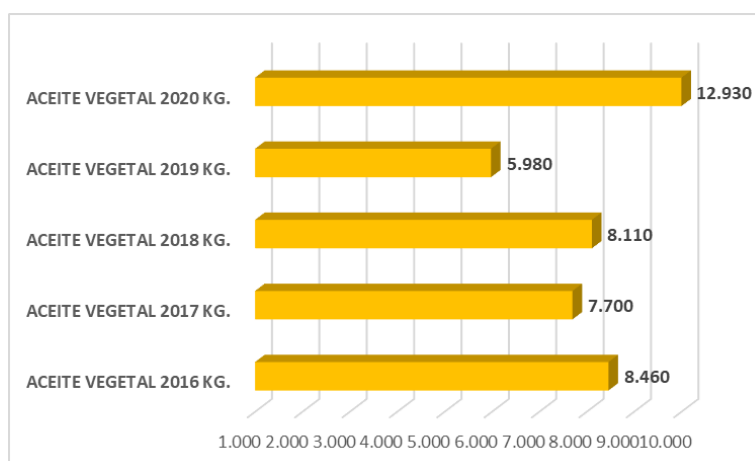



ACEITE MINERAL

Total de residuos de aceite mineral que se han recogido desde el 1 enero de 2020 hasta el 31 de diciembre de 2020.



	ENERO	FEBRERO	MARZO	ABRIL	MAYO	JUNIO	JULIO	AGOSTO	SEPTIEMBRE	OCTUBRE	NOVIEMBRE	DICIEMBRE
ACEITE MINERAL 2016	*	*	*	*	*	*	*	1.980	*	*	*	*
ACEITE MINERAL 2017	2.000	*	*	*	*	*	1.000	200	*	*	535	*
ACEITE MINERAL 2018	*	*	450	*	*	900	*	*	*	900	*	*
ACEITE MINERAL 2019	*	350	*	*	*	650	*	*	758	*	*	*
ACEITE MINERAL 2020	*	*	*	*	675	*	720	*	*	810	*	*

*MESES SIN DATOS: NO SE HA REALIZADO TRANSPORTE A PLANTA DE TRATAMIENTO O GESTOR FINAL., NO SE HA RECEPCIONADO EL SUFICIENTE COMO PARA REALIZAR RETIRADA.

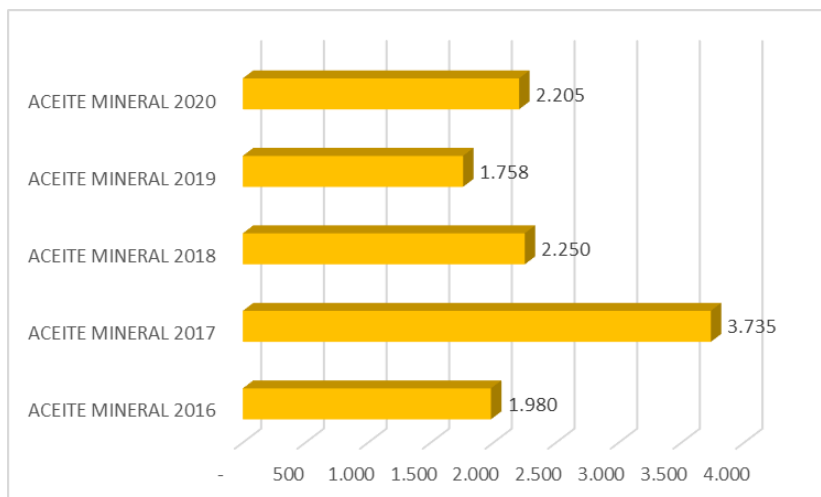

BOMBILLAS Y FLUORESCENTES

Total de residuos de bombillas y fluorescentes que se han recogido desde el 1 enero de 2020 hasta el 31 de diciembre de 2020.

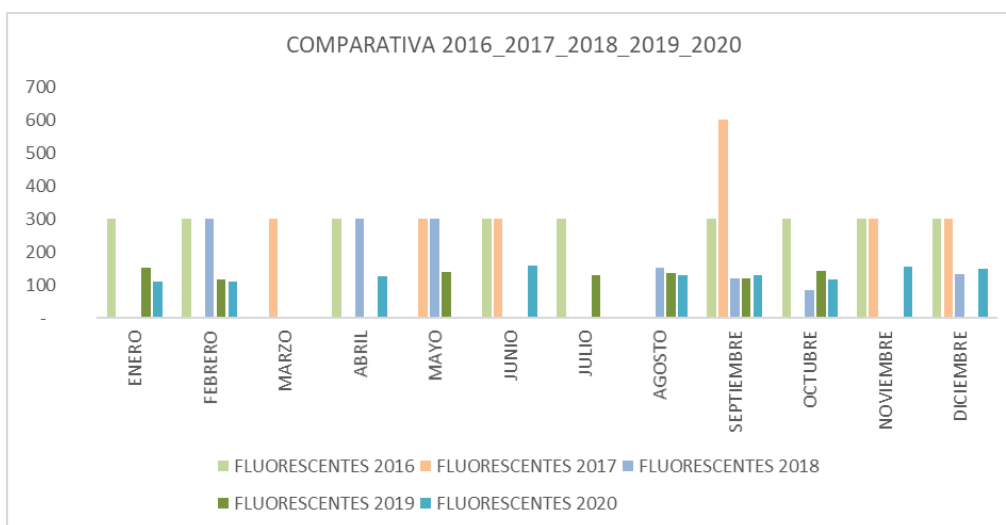

	ENERO	FEBRERO	MARZO	ABRIL	MAYO	JUNIO	JULIO	AGOSTO	SEPTIEMBRE	OCTUBRE	NOVIEMBRE	DICIEMBRE
FLUORESCENTES 2016	300	300	*	300	*	300	300	*	300	300	300	300
FLUORESCENTES 2017	*	*	300	*	300	300	*	*	600	*	300	300
FLUORESCENTES 2018	*	300	*	300	300	*	*	152	118	84	*	132
FLUORESCENTES 2019	151	117	*	*	140	*	128	137	119	142	*	*
FLUORESCENTES 2020	109	109	*	127	*	159	*	128	129	116	155	148

*MESES SIN DATOS: NO SE HA REALIZADO TRANSPORTE A PLANTA DE TRATAMIENTO O GESTOR FINAL., NO SE HA RECEPCIONADO EL SUFICIENTE COMO PARA REALIZAR RETIRADA.

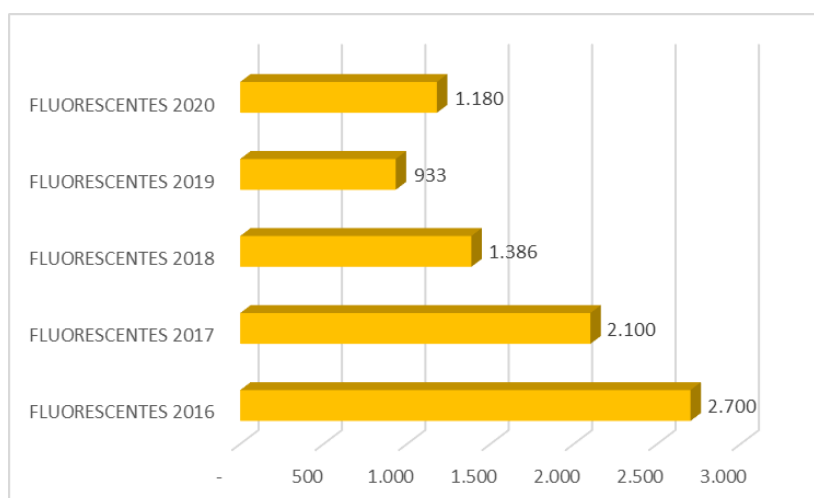



MEDICAMENTOS

Total de residuos de medicamentos que se han recogido desde el 1 enero de 2020 hasta el 31 de diciembre de 2020.

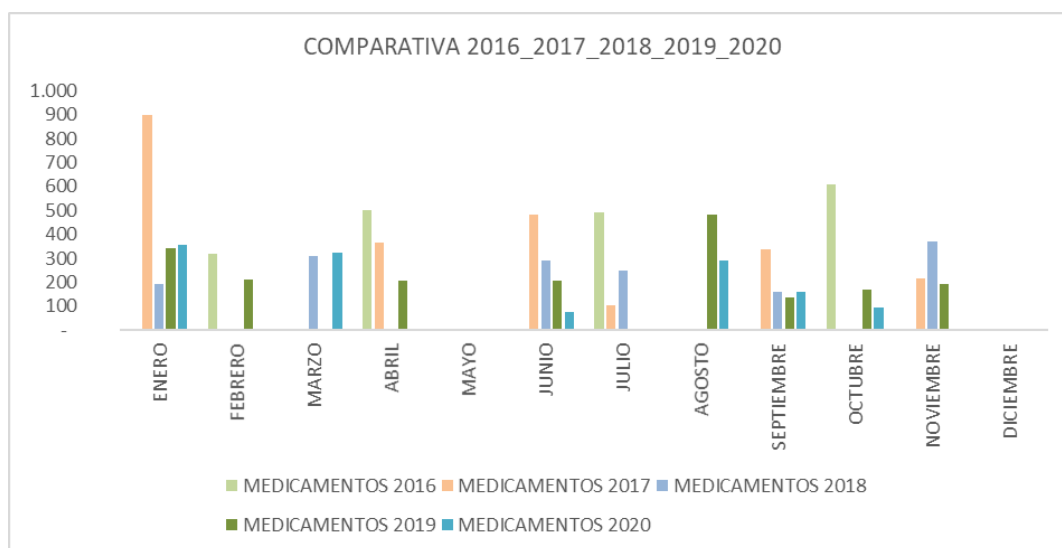

	ENERO	FEBRERO	MARZO	ABRIL	MAYO	JUNIO	JULIO	AGOSTO	SEPTIEMBRE	OCTUBRE	NOVIEMBRE	DICIEMBRE
MEDICAMENTOS 2016	-	320	-	500	-	-	491	-	-	610	-	-
MEDICAMENTOS 2017	900	-	-	363	-	481	103	-	335	-	214	-
MEDICAMENTOS 2018	194	-	307	-	-	290	247	-	157	-	371	-
MEDICAMENTOS 2019	341	210	*	208	*	205	*	482	136	170	191	*
MEDICAMENTOS 2020	355	*	321	*	*	74	*	289	157	96	*	*

*MESES SIN DATOS: NO SE HA REALIZADO TRANSPORTE A PLANTA DE TRATAMIENTO O GESTOR FINAL, NO SE HA RECEPCIONADO EL SUFICIENTE COMO PARA REALIZAR RETIRADA.

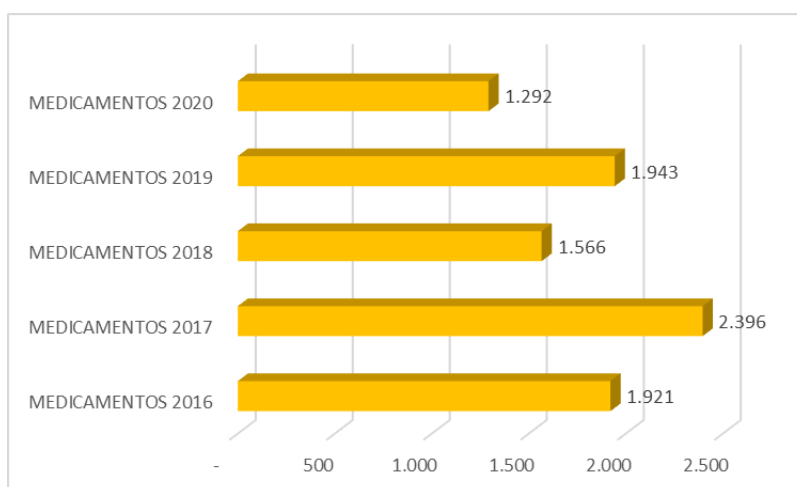



RADIOGRAFÍAS

Total de residuos de radiografías que se han recogido desde el 1 enero de 2020 hasta el 31 de diciembre de 2020.

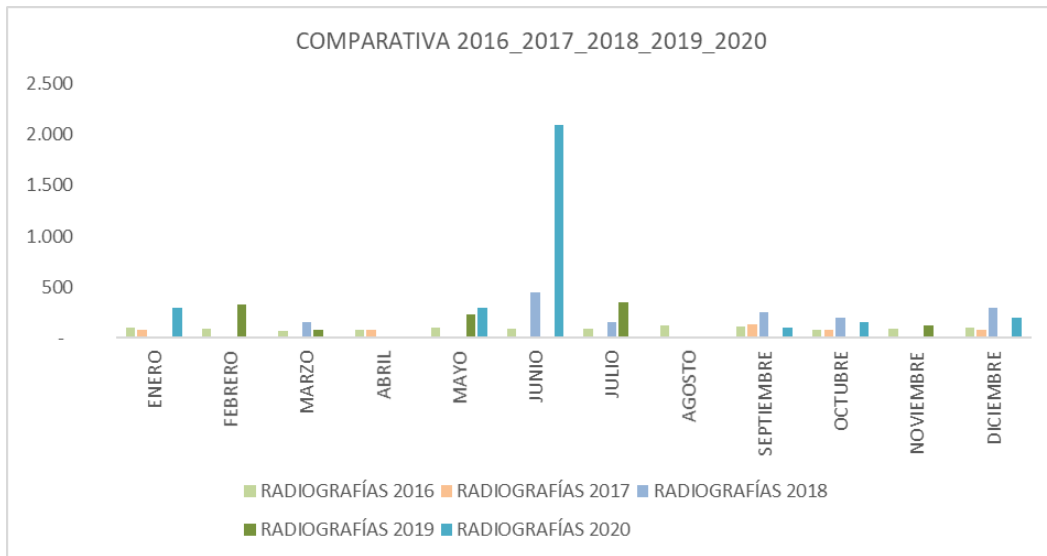

	ENERO	FEBRERO	MARZO	ABRIL	MAYO	JUNIO	JULIO	AGOSTO	SEPTIEMBRE	OCTUBRE	NOVIEMBRE	DICIEMBRE
RADIOGRAFÍAS 2016	104	94	72	80	100	86	86	123	112	82	89	98
RADIOGRAFÍAS 2017	78	*	10	75	*	*	*	*	132	82	*	82
RADIOGRAFÍAS 2018	*	*	152	*	*	450	150	-	250	200	*	300
RADIOGRAFÍAS 2019	*	330	75	*	235	*	350	*	*	*	125	*
RADIOGRAFÍAS 2020	300	*	*	*	300	2.100	*	*	100	150	*	200

*MESES SIN DATOS: NO SE HA REALIZADO TRANSPORTE A PLANTA DE TRATAMIENTO O GESTOR FINAL., NO SE HA RECEPCIONADO EL SUFICIENTE COMO PARA REALIZAR RETIRADA.

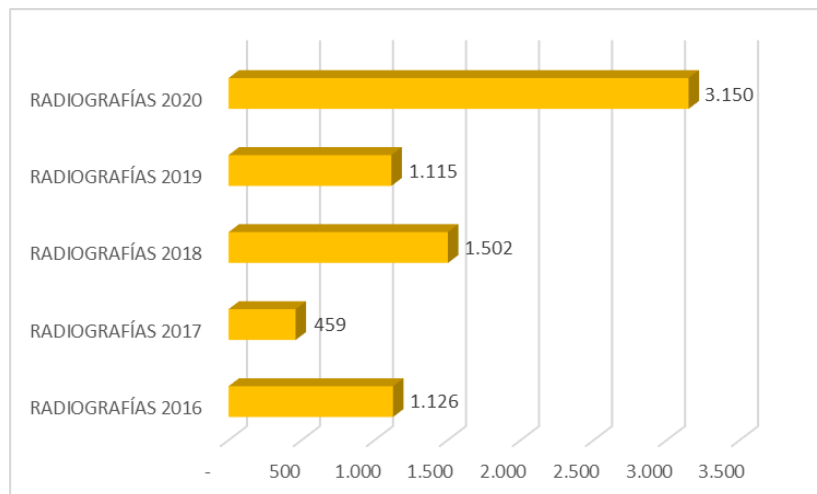

PILAS

Total de residuos de pilas que se han recogido desde el 1 enero de 2020 hasta el 31 de diciembre de 2020.

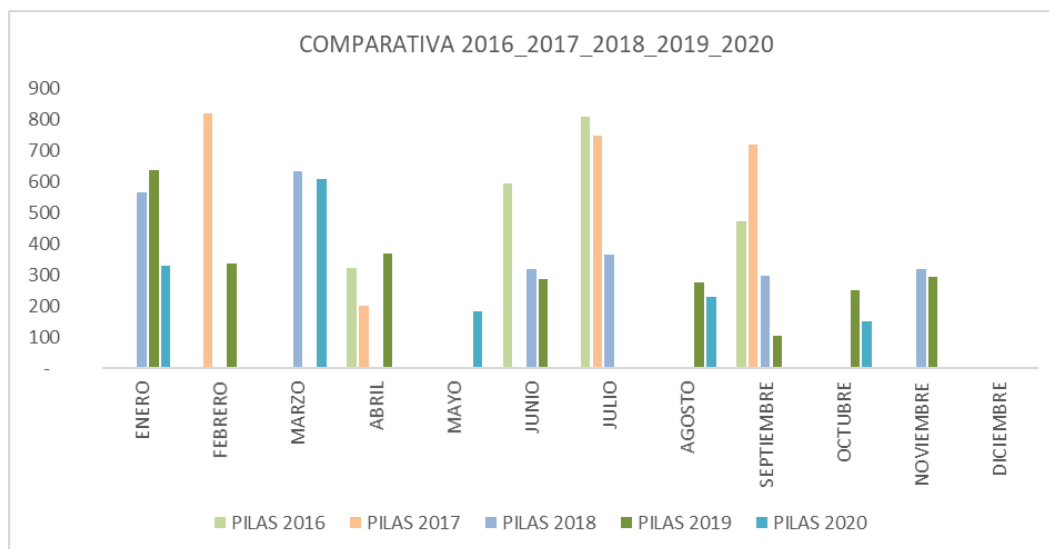

	ENERO	FEBRERO	MARZO	ABRIL	MAYO	JUNIO	JULIO	AGOSTO	SEPTIEMBRE	OCTUBRE	NOVIEMBRE	DICIEMBRE
PILAS2016	-	-	-	322	-	592	809	-	471	-	-	-
PILAS2017	-	820	-	200	-	-	747	-	720	-	-	-
PILAS2018	564	-	634	-	-	320	363	-	296	-	318	-
PILAS2019	636	335	*	369	*	287	*	277	104	250	294	*
PILAS2020	330	*	607	*	181	*	*	230	*	150	*	*

*MESES SIN DATOS: NO SE HA REALIZADO TRANSPORTE A PLANTA DE TRATAMIENTO O GESTOR FINAL., NO SE HA RECEPCIONADO EL SUFICIENTE COMO PARA REALIZAR RETIRADA.

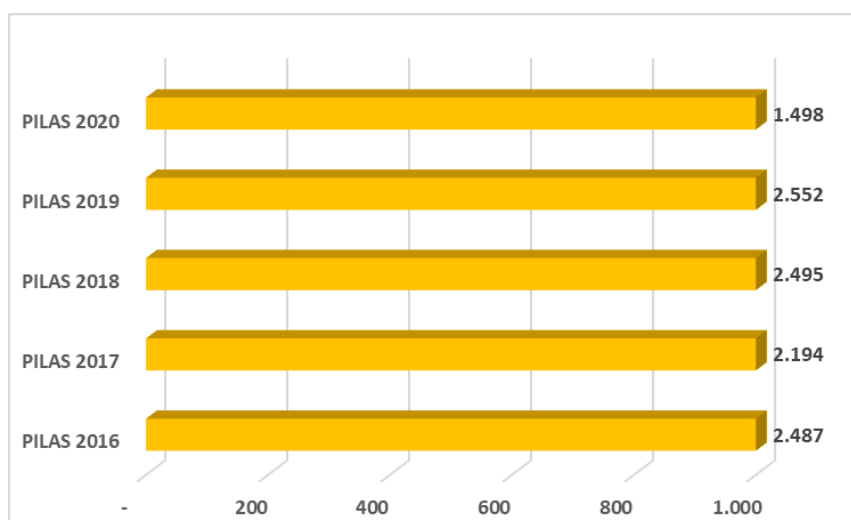



AEROSOLES

Total de residuos de aerosoles que se han recogido desde el 1 enero de 2020 hasta el 31 de diciembre de 2020.



	ENERO	FEBRERO	MARZO	ABRIL	MAYO	JUNIO	JULIO	AGOSTO	SEPTIEMBRE	OCTUBRE	NOVIEMBRE	DICIEMBRE	TOTAL
AEROSOLES 2016	*	140	*	500	*	*	220	*	320	*	*	*	1.180
AEROSOLES 2017	420	*	*	157	*	52	95	*	147	*	112	*	983
AEROSOLES 2018	59	*	172	*	*	291	107	*	58	*	145	*	832
AEROSOLES 2019	116	92	*	208	*	85	*	137	100	76	55	*	869
AEROSOLES 2020	73	*	144	*	*	17	*	124	*	76	*	*	434

*MESES SIN DATOS: NO SE HA REALIZADO TRANSPORTE A PLANTA DE TRATAMIENTO O GESTOR FINAL., NO SE HA RECEPCIONADO EL SUFICIENTE COMO PARA REALIZAR RETIRADA.

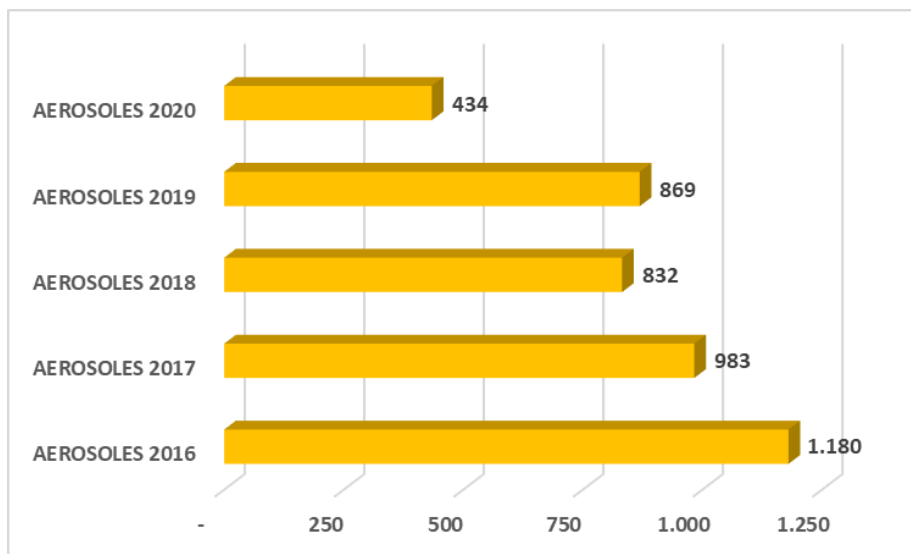



PINTURA

Total residuos de Pintura que se han recogido desde el 1 enero de 2020 hasta el 31 de diciembre de 2020.

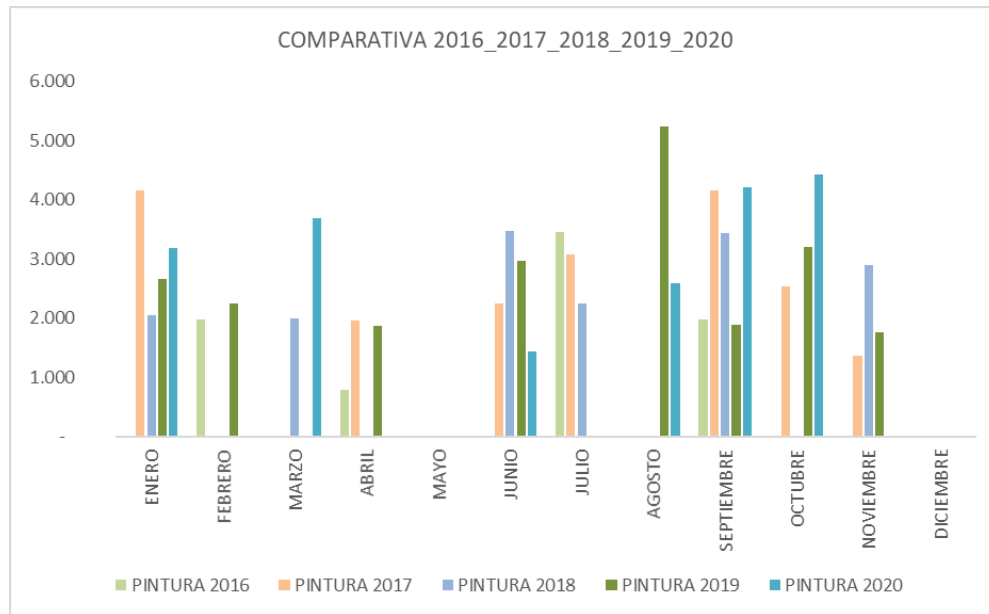

	ENERO	FEBRERO	MARZO	ABRIL	MAYO	JUNIO	JULIO	AGOSTO	SEPTIEMBRE	OCTUBRE	NOVIEMBRE	DICIEMBRE
PINTURA 2016	*	1.980	*	800	*	*	3.460	*	1.980	*	*	*
PINTURA 2017	4.160	*	*	1.963	*	2.251	3.070	*	4.158	2.536	1.374	*
PINTURA 2018	2.045	*	1.999	*	*	3.470	2.247	*	3.436	*	2.900	*
PINTURA 2019	2.671	2.257	*	1.875	*	2.967	*	5.234	1.896	3.200	1.771	*
PINTURA 2020	3.191	*	3.699	*	*	1.437	*	2.592	4.222	4.421	*	*

*MESES SIN DATOS: NO SE HA REALIZADO TRANSPORTE A PLANTA DE TRATAMIENTO O GESTOR FINAL., NO SE HA RECEPCIONADO EL SUFICIENTE COMO PARA REALIZAR RETIRADA.

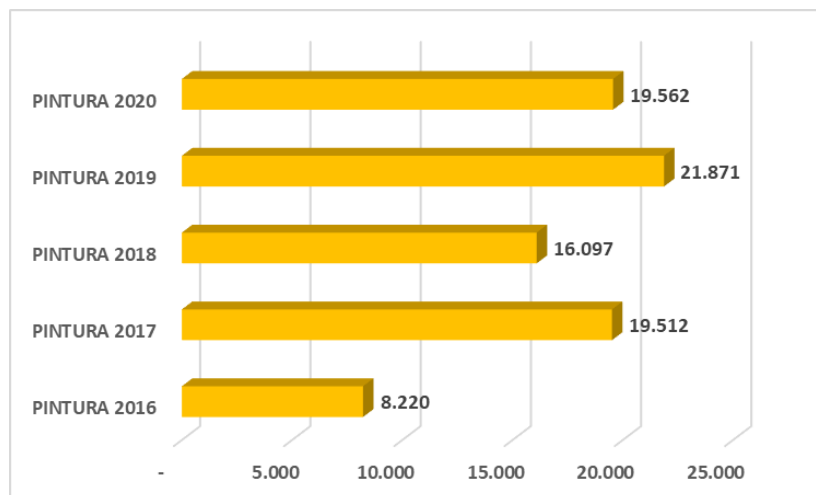



COLCHONES

Total de residuos de colchones que se han recogido desde el 1 enero de 2020 hasta el 31 de diciembre de 2020.



	ENERO	FEBRERO	MARZO	ABRIL	MAYO	JUNIO	JULIO	AGOSTO	SEPTIEMBRE	OCTUBRE	NOVIEMBRE	DICIEMBRE
COLCHONES 2016	*	1.020	*	*	*	*	*	*	*	1.060	*	*
COLCHONES 2017	*	*	1.320	760	1.540	*	1.420	2.560	*	1.400	*	*
COLCHONES 2018	1.620	*	2.640	1.120	1.540	*	1.040	720	2.400	*	1.540	1.000
COLCHONES 2019	*	*	900	2.140	*	980	1.000	840	1.680	*	*	1.320
COLCHONES 2020	1.360	1.420	1.120	*	1.040	1.160	2.040	1.180	1.580	1.640	1.320	3.240

*MESES SIN DATOS: NO SE HA REALIZADO TRANSPORTE A PLANTA DE TRATAMIENTO O GESTOR FINAL., NO SE HA RECEPCIONADO EL SUFICIENTE COMO PARA REALIZAR RETIRADA.

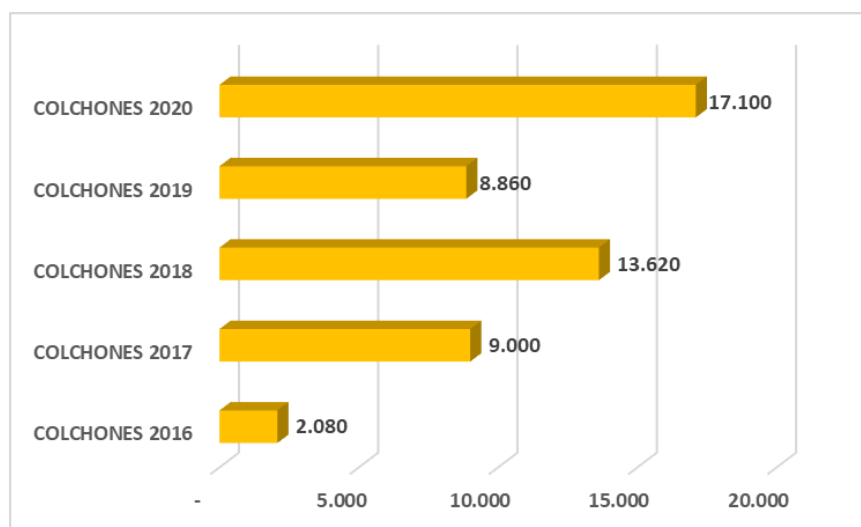

ROPA

Total de residuo de ropa que se ha recogido desde el 1 enero de 2020 hasta el 31 de diciembre de 2020.

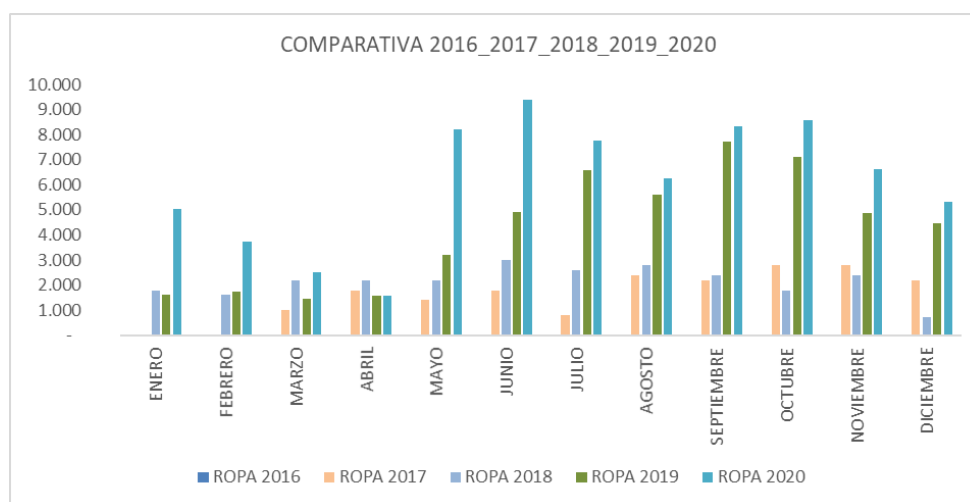

	ENERO	FEBRERO	MARZO	ABRIL	MAYO	JUNIO	JULIO	AGOSTO	SEPTIEMBRE	OCTUBRE	NOVIEMBRE	DICIEMBRE
ROPA 2016	-	-	-	-	-	-	-	-	-	-	-	-
ROPA 2017	-	-	1.000	1.800	1.400	1.800	800	2.400	2.200	2.800	2.800	2.200
ROPA 2018	1.800	1.600	2.200	2.200	2.200	3.000	2.600	2.800	2.400	1.800	2.400	705
ROPA 2019	1.635	1.760	1.465	1.580	3.200	4.936	6.604	5.616	7.724	7.122	4.877	4.479
ROPA 2020	5.057	3.747	2.495	1.585	8.200	9.382	7.755	6.247	8.332	8.587	6.642	5.313

El gestor final de la ropa usada no pesa de forma individual los contenedores al recepcionarlos, sino que en función a su cubicaje les asigna un peso estimado de 200 kg/contenedor.

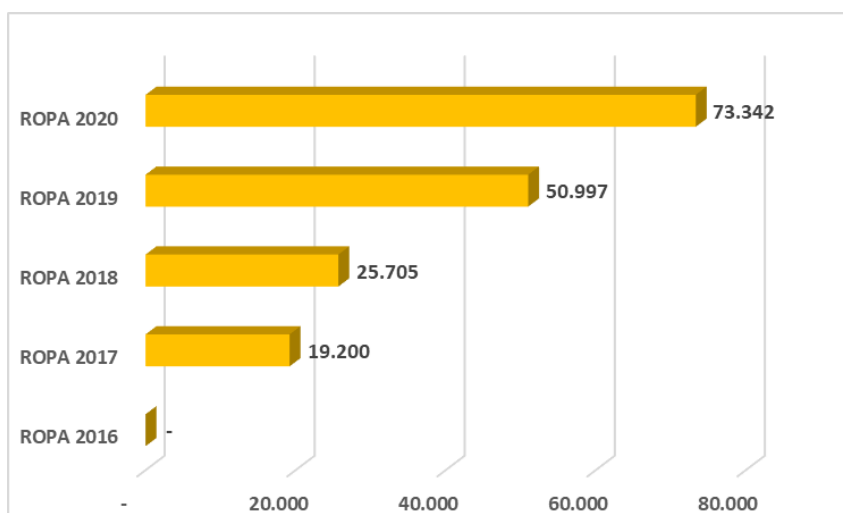



ENVASES VACÍOS PLÁSTICOS CONTAMINADOS

Total de residuo de envases vacíos plásticos contaminados que se ha recogido desde el 1 enero de 2020 hasta el 31 de diciembre de 2020.

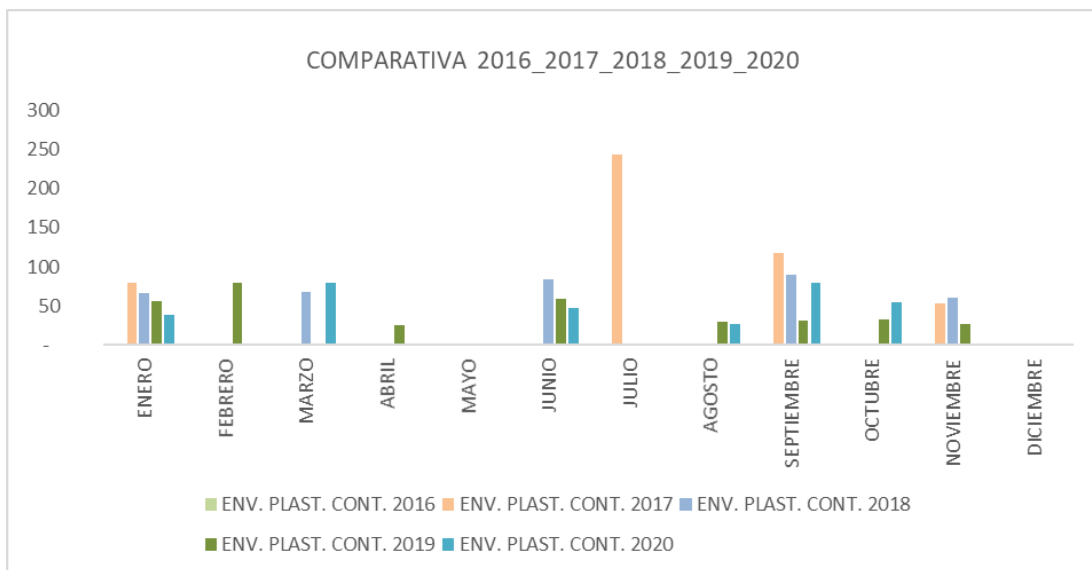

	ENERO	FEBRERO	MARZO	ABRIL	MAYO	JUNIO	JULIO	AGOSTO	SEPTIEMBRE	OCTUBRE	NOVIEMBRE	DICIEMBRE
ENV. PLAST. CONT. 2016	*	*	*	*	*	*	*	*	*	*	*	*
ENV. PLAST. CONT. 2017	80	*	*	*	*	*	243	*	117	*	53	*
ENV. PLAST. CONT. 2018	67	*	68	*	*	84	*	*	90	*	60	*
ENV. PLAST. CONT. 2019	56	79	*	26	*	59	*	30	31	33	27	*
ENV. PLAST. CONT. 2020	39	*	79	*	*	47	*	27	80	54	*	*

*MESES SIN DATOS: NO SE HA REALIZADO TRANSPORTE A PLANTA DE TRATAMIENTO O GESTOR FINAL., NO SE HA RECEPCIONADO EL SUFICIENTE COMO PARA REALIZAR RETIRADA.

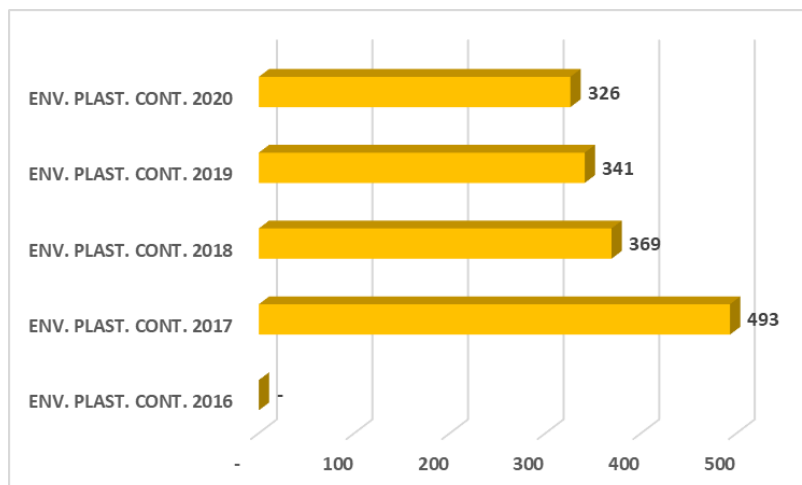



BATERIAS

Total de residuo de baterías que se ha recogido desde el 1 enero de 2020 hasta el 31 de diciembre de 2020.

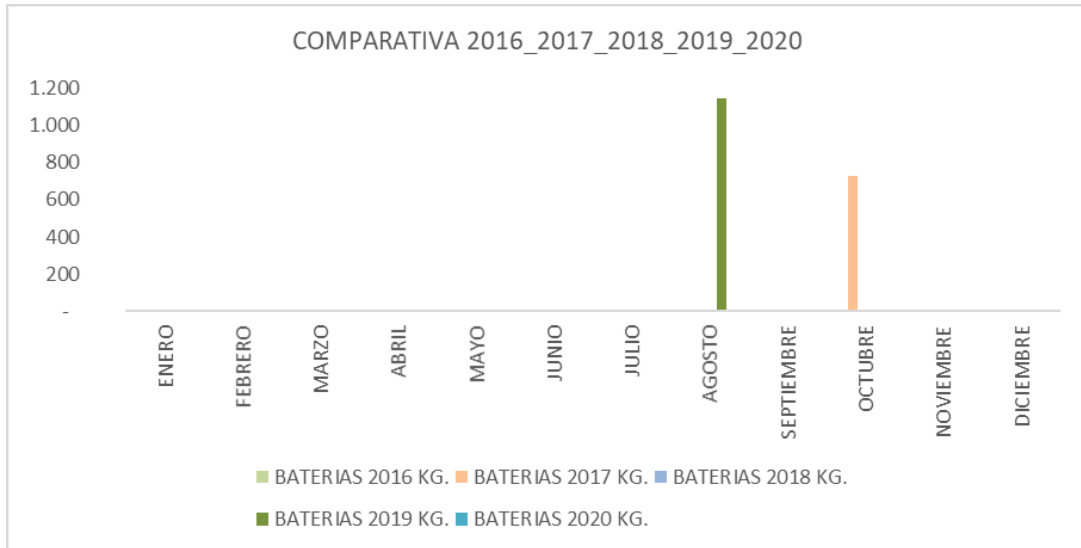

	ENERO	FEBRERO	MARZO	ABRIL	MAYO	JUNIO	JULIO	AGOSTO	SEPTIEMBRE	OCTUBRE	NOVIEMBRE	DICIEMBRE
BATERIAS2016 KG.	-	-	-	-	-	-	-	-	-	-	-	-
BATERIAS2017 KG.	-	-	-	-	-	-	-	-	-	728	-	-
BATERIAS2018 KG.	-	-	-	-	-	-	-	-	-	-	-	-
BATERIAS2019 KG.	-	-	-	-	-	-	-	1.142	-	-	-	-
BATERIAS2020 KG.	-	-	-	-	-	-	-	-	-	-	-	-

*MESES SIN DATOS: NO SE HA REALIZADO TRANSPORTE A PLANTA DE TRATAMIENTO O GESTOR FINAL., NO SE HA RECEPCIONADO EL SUFICIENTE COMO PARA REALIZAR RETIRADA.

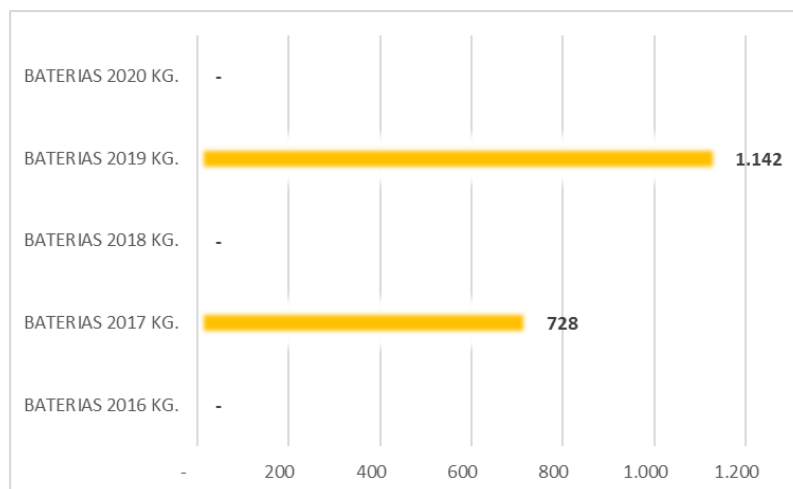

RESIDUOS ELÉCTRICOS Y ELECTRÓNICOS

Durante el año 2020 se ha procedido a clasificar los AEE en 7 categorías según lo dispuesto en el RD 110/2015. Estas categorías son:

1. Aparatos de intercambio de temperatura: frigoríficos, congeladores, deshumificadores, aires acondicionados, radiadores de aceite
2. Monitores, pantallas y aparatos con pantallas de superficie superior a 100 cm²
3. Lámparas LED, fluorescentes y bombillas.
4. Grandes electrodomésticos, fotocopiadoras, máquinas expendedoras, aparatos médicos, equipos de música.
5. Pequeños aparatos, herramientas electrónicas, juguetes y consolas, reproductores de video, vigilancia y control.
6. Equipos de informática, telecomunicaciones, portátiles, teléfonos móviles, tablets.
7. Paneles fotovoltaicos grandes (con dimensión exterior superior a 50 cm.)

Y dentro de esta clasificación se están gestionando según su código LER.

Total de residuos eléctricos y electrónicos que se han recogido desde el 1 enero de 2020 hasta el 31 de diciembre de 2020.

	ENERO	FEBRERO	MARZO	ABRIL	MAYO	JUNIO	JULIO	AGOSTO	SEPTIEMBRE	OCTUBRE	NOVIEMBRE	DICIEMBRE	TOTAL
GRANDES APARAT. COMPONENTES PELIGROSOS FR4 (CÓDIGO LER 200135-41)	223	321	133	0	36	207	40	129	0	137	85	40	1.351
EQUIP. DISTINTOS A CÓDIGOS 20 01 21 / 20 01 23 / 20 01 35 (CÓDIGO LER 200136/52)	0	0	0	0	660	935	0	0	0	368	376	380	2.719
EQUIP. DISTINTOS A CÓDIGOS 20 01 21 / 20 01 23 (CÓDIGO LER 200135/22)	0	0	0	886	1.192	972	530	764	1.224	1.098	1.097	525	8.288
EQUIP. DISTINTOS A CÓDIGOS 20 01 21 / 20 01 23 (CÓDIGO LER 200135/13)	0	0	0	0	49	14	21	22	48	69	0	0	223
APARAT. INTERCAMBIO TEMPERATURA CON CFC (CÓDIGO LER 200123-11)	32	250	237	0	502	572	120	697	497	290	372	206	3.775
MONITORES Y PANTALLAS CRT.FRZ. (CÓDIGO LER 200135-21)	1.344	1.934	1.074	481	612	2.126	1.321	1.343	1.097	955	1.374	797	14.458
Pequeños aparatos con componentes peligrosos FR 5 (CÓDIGO LER 200135-51)	3.723	2.722	2.291	2.623	6.816	8.181	4.728	5.384	6.404	5.326	5.388	5.219	58.805
RAEES, GRANDES APARAT. RESTO (CÓDIGO LER 200136-42)	110	722	0	133	143	1.159	0	0	271	711	579	546	4.374
EQUIP. DISTINTOS A CÓDIGOS 20 01 21 / 20 01 23 (CÓDIGO LER 200135/61)	0	0	0	0	543	493	267	293	232	201	161	76	2.266
EQUIPOS DESECHADOS QUE CONTIENEN CLOROFLUOROCARBURROS (CÓDIGO LER 200123/12)	0	0	0	0	70	72	79	17	15	70	244	0	567

*En el caso de los residuos eléctricos y electrónicos se está incluyendo desde agosto de 2020 la categoría y tipo de aparato de acuerdo con lo establecido en el Anexo VIII del RD 110/2015, de 20 de febrero, sobre residuos de aparatos eléctricos y electrónicos.



GESTORES, TRAZABILIDAD DE LOS RESIDUOS

TIPO DE RESIDUO RETIRADO EN EL PUNTO LIMPIO	GESTOR FINAL	TRANSPORTISTA
CARTON	CARPA	CARPA
METALES	RECUPERACIONES PEREZ	RECUPERACIONES PEREZ
MADERA	TECMASA	TECMASA
VOLUM./PLÁSTICOS	DEPÓSITO CONTROLADO PINTO	CESPA S.A.
MEZCLA DE RESIDUO/BASURA	DEPÓSITO CONTROLADO PINTO	CESPA S.A.
VIDRIO	ECOVIDRIO	CESPA S.A.
ESCOBRO	UTE NAVALCARNERO	RECUPERACIONES PEREZ
PINTURA	FETRANSFER	FETRANSFER
ROPA	EAST WEST	EAST WEST
ENV. VACIOS CONT. PLAST.	FETRANSFER	FETRANSFER
GRANDES APARAT. COMPONENTES PELIGROSOS FR4 (codigo LER 200135-41)	RECYTEL, S.A.	RECYTEL, S.A.
EQUIP. DISTINTOS A CÓDIGOS 20 01 21 / 20 01 23 / 20 01 35 (CÓDIGO LER 200136/52)	RECYTEL, S.A.	RECYTEL, S.A.
EQUIP. DISTINTOS A CÓDIGOS 20 01 21 / 20 01 23 (CÓDIGO LER 200135/22)	RECYTEL, S.A.	RECYTEL, S.A.
EQUIP. DISTINTOS A CÓDIGOS 20 01 21 / 20 01 23 (CÓDIGO LER 200135/13)	RECYTEL, S.A.	RECYTEL, S.A.
APARAT. INTERCAMBIO TEMPERATURA CON CFC (CÓDIGO LER 200123-11)	RECYTEL, S.A.	RECYTEL, S.A.
Pequeños aparatos con componentes peligrosos FR 5 CÓDIGO LER 200135-51)	RECYTEL, S.A.	RECYTEL, S.A.
RAEES (GRANDES APARAT. RESTO CÓDIGO LER 200136-42)	RECYTEL, S.A.	RECYTEL, S.A.
EQUIP. DISTINTOS A CÓDIGOS 20 01 21 / 20 01 23 (CÓDIGO LER 200135/61)	RECYTEL, S.A.	RECYTEL, S.A.
EQUIPOS DESECHADOS QUE CONTIENEN CLOROFLUOROCARBUIROS (CÓDIGO LER 200123/12)	RECYTEL, S.A.	RECYTEL, S.A.
ACEITE VEGETAL	EAST WEST	EAST WEST
ACEITE MINERAL	FETRANSFER	FETRANSFER
FLUORESCENTES	AMBILAMP	AMBILAMP
MEDICAMENTOS	FETRANSFER	FETRANSFER
RADIOGRAFIAS	FINALMET	FINALMET
PILAS	FETRANSFER	FETRANSFER
COLCHONES	RECUPERACIONES PEREZ	RECUPERACIONES PEREZ
TONER	GICAM	GICAM
AEROSLES	FETRANSFER	FETRANSFER



TABLA RESUMEN

2020	PUNTO LIMPIO MAJADAHONDA TABLA RESUMEN												
	ENERO	FEBRERO	MARZO	ABRIL	MAYO	JUNIO	JULIO	AGOSTO	SEPTIEMBRE	OCTUBRE	NOVIEMBRE	DICEMBRE	TOTAL
VISITAS	4.395	4.201	2.425	1.627	4.544	6.253	4.716	4.782	4.876	4.639	4.481	4.395	51.334
CARTON	17.180	20.520	14.700	7.000	22.840	30.420	24.040	27.720	26.060	20.860	23.540	17.360	252.240
COLCHONES	1.360	1.420	1.120	0	1.040	1.160	2.040	1.180	1.580	1.640	1.320	3.240	17.100
METALES	6.540	5.440	2.600	3.260	10.220	10.160	8.560	6.720	9.860	5.560	6.400	8.100	83.420
MADERA	18.720	17.480	13.580	3.100	22.040	27.020	33.240	24.040	29.940	22.780	19.100	19.020	250.060
VOLUMINOSOS	11.020	7.620	4.620	1.880	7.480	24.260	17.260	13.420	27.080	27.980	32.400	17.340	192.360
PLÁSTICOS	11.140	6.360	3.700	2.860	1.420	17.840	11.340	2.300	16.100	13.640	13.280	13.140	113.120
MEZCLA DE RESIDUOS/BASURA	400	600	300	900	900	600	900	600	900	0	0	1.300	7.400
ESCOMBRO	8.920	6.260	9.940	*	*	*	*	*	8.040	*	*	5.540	38.700
ROPA	5.057	3.747	2.495	1.585	8.200	9.382	7.755	6.247	8.332	8.587	6.642	5.313	73.342
GRANDES APARAT. COMPONENTES PELIGROSOS FR4 (codigo LER 200135-41)	223	321	133	0	36	207	40	129	0	137	85	40	1.351
EQUIP. DISTINTOS A CÓDIGOS 20 01 21 / 20 01 23 / 20 01 35 (CÓDIGO LER 200136/52)	0	0	0	0	660	935	0	0	0	368	376	380	2.719
EQUIP. DISTINTOS A CÓDIGOS 20 01 21 / 20 01 23 (CÓDIGO LER 200135/22)	0	0	0	886	1.192	972	530	764	1.224	1.098	1.097	525	8.288
EQUIP. DISTINTOS A CÓDIGOS 20 01 21 / 20 01 23 (CÓDIGO LER 200135/13)	0	0	0	0	49	14	21	22	48	69	0	0	223
APARAT. INTERCAMBIO TEMPERATURA CON CFC. (CÓDIGO LER 200123-11)	32	250	237	0	502	572	120	697	497	290	372	206	3.775
MONITORES Y PANTALLAS CRT.FR2. (CÓDIGO LER 200135-21)	1.344	1.934	1.074	481	612	2.126	1.321	1.343	1.097	955	1.374	797	14.458
Pequeños aparatos con componentes peligrosos FR 5 CÓDIGO LER 200135-51	3.723	2.722	2.291	2.623	6.816	8.181	4.728	5.384	6.404	5.326	5.388	5.219	58.805
RAEES (GRANDES APARAT. RESTO CÓDIGO LER 200136-42)	110	722	0	133	143	1.159	0	0	271	711	579	546	4.374
EQUIP. DISTINTOS A CÓDIGOS 20 01 21 / 20 01 23 (CÓDIGO LER 200135/61)	0	0	0	0	543	493	267	293	232	201	161	76	2.266
EQUIPOS DESECHADOS QUE CONTIENEN CLOROFUOROCARBUROS (CÓDIGO LER 200123/12)	0	0	0	0	70	72	79	17	15	70	244	0	567
PINTURA	3.191	0	3.699	0	0	1.437	0	2.592	4.222	4.421	0	0	19.562
ENV. VACIOS CONT. PLAST.	39	0	79	0	0	47	0	27	80	54	0	0	326
ACEITE VEGETAL	500	930	525	700	1.550	1.775	1.550	990	1.050	1.250	850	1.300	12.930
ACEITE MINERAL	*	*	*	*	675	*	720	*	*	810	*	*	2.205
FLUORESCENTES	109	109	0	127	*	159	*	128	129	116	155	148	1.180
MEDICAMENTOS CADUCADOS	355	*	321	*	*	74	*	289	157	96	*	*	1.292
RADIOGRAFIAS	300	*	*	*	300	2.100	*	*	100	150	*	200	3.150
PILAS	330	*	607	*	181	0	*	230	*	150	*	*	1.498
AEROSOLLES	73	*	144	*	0	17	*	124	*	76	*	*	434
TONER	*	*	*	*	*	*	*	*	*	*	*	*	779